

<b>ОПИСАНИЕ МЕСТОПОЛОЖЕНИЯ ГРАНИЦ</b>		
Граница с. Мамоны Иркутский район Иркутской области		
Сведения об объекте		
<b>№ п/п</b>	<b>Характеристики объекта землеустройства</b>	<b>Описание характеристик</b>
<b>1</b>	<b>2</b>	<b>3</b>
1	Местоположение объекта землеустройства	Иркутская область, Иркутский район, с. Мамоны
2	Площадь объекта землеустройства $\pm$ величина погрешности определения площади ( $P \pm \Delta P$ )	23670918 кв.м $\pm$ 1703 кв.м.
3	Иные характеристики объекта землеустройства	-

<b>ОПИСАНИЕ МЕСТОПОЛОЖЕНИЯ ГРАНИЦ</b>					
Граница с. Мамоны Иркутский район Иркутской области					
<b>Сведения о местоположении границ объекта землеустройства</b>					
<b>1. Система координат МСК-38, зона 3</b>					
<b>2. Сведения о характерных точках границ объекта землеустройства</b>					
Обозначение характерных точек границ	Координаты, м		Метод определения координат характерной точки	Средняя квадратическая погрешность положения характерной точки (Mt), м	Описание обозначения точки на местности
	X	Y			
1	2	3	4	5	6
1	390743.21	3324441.62	Аналитический метод	Mt= 0,10	-
2	390744.37	3324440.68	Аналитический метод	Mt= 0,10	-
3	390778.80	3324466.91	Аналитический метод	Mt= 0,10	-
4	390779.14	3324466.92	Аналитический метод	Mt= 0,10	-
5	390779.02	3324466.83	Аналитический метод	Mt= 0,10	-
6	390806.84	3324456.97	Аналитический метод	Mt= 0,10	-
7	390834.74	3324437.24	Аналитический метод	Mt= 0,10	-
8	390868.24	3324400.08	Аналитический метод	Mt= 0,10	-
9	390887.41	3324386.21	Аналитический метод	Mt= 0,10	-
10	390871.91	3324381.18	Аналитический метод	Mt= 0,10	-
11	390851.97	3324374.71	Аналитический метод	Mt= 0,10	-
12	390859.90	3324350.29	Аналитический метод	Mt= 0,10	-
13	390879.83	3324356.76	Аналитический метод	Mt= 0,10	-
14	390899.80	3324363.24	Аналитический метод	Mt= 0,10	-
15	390911.15	3324366.92	Аналитический метод	Mt= 0,10	-
16	390928.06	3324344.52	Аналитический метод	Mt= 0,10	-
17	390957.32	3324342.06	Аналитический метод	Mt= 0,10	-
18	390984.29	3324357.18	Аналитический метод	Mt= 0,10	-
19	391006.80	3324360.70	Аналитический метод	Mt= 0,10	-
20	391027.34	3324355.57	Аналитический метод	Mt= 0,10	-
21	391001.36	3324348.14	Аналитический метод	Mt= 0,10	-
22	390972.65	3324339.93	Аналитический метод	Mt= 0,10	-
23	390949.30	3324333.26	Аналитический метод	Mt= 0,10	-
24	390917.73	3324324.23	Аналитический метод	Mt= 0,10	-
25	390887.26	3324315.52	Аналитический метод	Mt= 0,10	-
26	390852.89	3324305.69	Аналитический метод	Mt= 0,10	-
27	390854.90	3324270.87	Аналитический метод	Mt= 0,10	-
28	390884.02	3324274.86	Аналитический метод	Mt= 0,10	-
29	390889.56	3324275.62	Аналитический метод	Mt= 0,10	-
30	390911.92	3324278.68	Аналитический метод	Mt= 0,10	-
31	390905.88	3324263.59	Аналитический метод	Mt= 0,10	-
32	390906.62	3324247.28	Аналитический метод	Mt= 0,10	-
33	390914.28	3324237.80	Аналитический метод	Mt= 0,10	-

<b>ОПИСАНИЕ МЕСТОПОЛОЖЕНИЯ ГРАНИЦ</b>					
Граница с. Мамоны Иркутский район Иркутской области					
<b>Сведения о местоположении границ объекта землеустройства</b>					
34	390937.43	3324236.98	Аналитический метод	Mt= 0,10	-
35	390967.35	3324236.41	Аналитический метод	Mt= 0,10	-
36	391033.06	3324239.08	Аналитический метод	Mt= 0,10	-
37	391069.17	3324245.79	Аналитический метод	Mt= 0,10	-
38	391093.72	3324250.36	Аналитический метод	Mt= 0,10	-
39	391213.96	3324280.25	Аналитический метод	Mt= 0,10	-
40	391218.42	3324270.89	Аналитический метод	Mt= 0,10	-
41	391234.54	3324237.03	Аналитический метод	Mt= 0,10	-
42	391250.65	3324203.17	Аналитический метод	Mt= 0,10	-
43	391250.68	3324203.10	Аналитический метод	Mt= 0,10	-
44	391263.76	3324175.63	Аналитический метод	Mt= 0,10	-
45	391250.40	3324168.80	Аналитический метод	Mt= 0,10	-
46	391245.47	3324179.16	Аналитический метод	Mt= 0,10	-
47	391232.49	3324206.44	Аналитический метод	Mt= 0,10	-
48	391188.52	3324185.49	Аналитический метод	Mt= 0,10	-
49	391199.28	3324157.15	Аналитический метод	Mt= 0,10	-
50	391206.22	3324146.19	Аналитический метод	Mt= 0,10	-
51	391087.53	3324085.46	Аналитический метод	Mt= 0,10	-
52	391070.36	3324055.70	Аналитический метод	Mt= 0,10	-
53	390926.24	3324078.59	Аналитический метод	Mt= 0,10	-
54	390905.41	3324069.10	Аналитический метод	Mt= 0,10	-
55	390867.69	3324159.41	Аналитический метод	Mt= 0,10	-
56	390774.33	3324125.01	Аналитический метод	Mt= 0,10	-
57	390640.49	3324126.26	Аналитический метод	Mt= 0,10	-
58	390615.20	3324117.42	Аналитический метод	Mt= 0,10	-
59	390571.76	3324080.50	Аналитический метод	Mt= 0,10	-
60	390532.85	3324044.48	Аналитический метод	Mt= 0,10	-
61	390504.79	3324031.81	Аналитический метод	Mt= 0,10	-
62	390462.26	3324023.66	Аналитический метод	Mt= 0,10	-
63	390418.82	3324002.85	Аналитический метод	Mt= 0,10	-
64	390374.48	3323970.27	Аналитический метод	Mt= 0,10	-
65	390350.95	3323915.07	Аналитический метод	Mt= 0,10	-
66	390348.46	3323864.83	Аналитический метод	Mt= 0,10	-
67	390505.10	3323746.62	Аналитический метод	Mt= 0,10	-
68	390468.06	3323816.14	Аналитический метод	Mt= 0,10	-
69	390459.62	3323831.99	Аналитический метод	Mt= 0,10	-
70	390469.45	3323852.58	Аналитический метод	Mt= 0,10	-
71	390520.65	3323859.30	Аналитический метод	Mt= 0,10	-
72	390629.41	3323932.19	Аналитический метод	Mt= 0,10	-
73	390694.56	3323789.72	Аналитический метод	Mt= 0,10	-
74	390995.73	3323926.38	Аналитический метод	Mt= 0,10	-
75	390950.50	3324026.17	Аналитический метод	Mt= 0,10	-
76	390963.24	3324030.93	Аналитический метод	Mt= 0,10	-
77	391024.70	3324036.92	Аналитический метод	Mt= 0,10	-

## ОПИСАНИЕ МЕСТОПОЛОЖЕНИЯ ГРАНИЦ

Граница с. Мамоны Иркутский район Иркутской области

## Сведения о местоположении границ объекта землеустройства

78	391049.86	3324011.16	Аналитический метод	Mt= 0,10	-
79	391040.87	3323933.29	Аналитический метод	Mt= 0,10	-
80	391037.88	3323853.03	Аналитический метод	Mt= 0,10	-
81	391022.18	3323731.91	Аналитический метод	Mt= 0,10	-
82	391025.06	3323684.24	Аналитический метод	Mt= 0,10	-
83	391028.89	3323643.03	Аналитический метод	Mt= 0,10	-
84	391020.27	3323594.63	Аналитический метод	Mt= 0,10	-
85	391017.39	3323556.29	Аналитический метод	Mt= 0,10	-
86	391022.90	3323526.58	Аналитический метод	Mt= 0,10	-
87	391047.10	3323482.98	Аналитический метод	Mt= 0,10	-
88	391070.58	3323432.90	Аналитический метод	Mt= 0,10	-
89	391080.41	3323403.91	Аналитический метод	Mt= 0,10	-
90	391084.00	3323381.39	Аналитический метод	Mt= 0,10	-
91	391075.85	3323354.32	Аналитический метод	Mt= 0,10	-
92	391067.23	3323331.55	Аналитический метод	Mt= 0,10	-
93	391069.62	3323308.79	Аналитический метод	Mt= 0,10	-
94	391077.29	3323288.43	Аналитический метод	Mt= 0,10	-
95	391118.98	3323253.93	Аналитический метод	Mt= 0,10	-
96	391163.06	3323221.58	Аналитический метод	Mt= 0,10	-
97	391281.90	3323127.90	Аналитический метод	Mt= 0,10	-
98	391396.19	3323043.32	Аналитический метод	Mt= 0,10	-
99	391552.16	3322922.57	Аналитический метод	Mt= 0,10	-
100	391720.61	3322796.61	Аналитический метод	Mt= 0,10	-
101	391741.92	3322780.73	Аналитический метод	Mt= 0,10	-
102	392050.04	3322546.17	Аналитический метод	Mt= 0,10	-
103	392225.18	3322408.16	Аналитический метод	Mt= 0,10	-
104	392325.16	3322335.19	Аналитический метод	Mt= 0,10	-
105	392329.37	3322337.70	Аналитический метод	Mt= 0,10	-
106	392335.70	3322341.76	Аналитический метод	Mt= 0,10	-
107	392372.44	3322362.02	Аналитический метод	Mt= 0,10	-
108	392413.65	3322380.76	Аналитический метод	Mt= 0,10	-
109	392476.37	3322408.18	Аналитический метод	Mt= 0,10	-
110	392533.28	3322431.55	Аналитический метод	Mt= 0,10	-
111	392570.90	3322448.87	Аналитический метод	Mt= 0,10	-
112	392593.04	3322459.13	Аналитический метод	Mt= 0,10	-
113	392613.32	3322469.32	Аналитический метод	Mt= 0,10	-
114	392634.31	3322484.69	Аналитический метод	Mt= 0,10	-
115	392655.22	3322504.56	Аналитический метод	Mt= 0,10	-
116	392670.54	3322519.13	Аналитический метод	Mt= 0,10	-
117	392677.79	3322526.95	Аналитический метод	Mt= 0,10	-
118	392704.11	3322556.18	Аналитический метод	Mt= 0,10	-
119	392707.33	3322559.76	Аналитический метод	Mt= 0,10	-
120	392739.46	3322604.38	Аналитический метод	Mt= 0,10	-
121	392795.11	3322684.31	Аналитический метод	Mt= 0,10	-

<b>ОПИСАНИЕ МЕСТОПОЛОЖЕНИЯ ГРАНИЦ</b>					
Граница с. Мамоны Иркутский район Иркутской области					
<b>Сведения о местоположении границ объекта землеустройства</b>					
122	392818.91	3322721.34	Аналитический метод	Mt= 0,10	-
123	392854.46	3322769.32	Аналитический метод	Mt= 0,10	-
124	392891.98	3322820.09	Аналитический метод	Mt= 0,10	-
125	392906.35	3322841.70	Аналитический метод	Mt= 0,10	-
126	392918.30	3322859.70	Аналитический метод	Mt= 0,10	-
127	392957.42	3322908.04	Аналитический метод	Mt= 0,10	-
128	392981.30	3322938.69	Аналитический метод	Mt= 0,10	-
129	393017.03	3322979.72	Аналитический метод	Mt= 0,10	-
130	393032.33	3322996.82	Аналитический метод	Mt= 0,10	-
131	393047.98	3323014.34	Аналитический метод	Mt= 0,10	-
132	393059.64	3323025.37	Аналитический метод	Mt= 0,10	-
133	393067.83	3323031.88	Аналитический метод	Mt= 0,10	-
134	393153.54	3323099.06	Аналитический метод	Mt= 0,10	-
135	393180.66	3323116.08	Аналитический метод	Mt= 0,10	-
136	393191.41	3323122.82	Аналитический метод	Mt= 0,10	-
137	393190.95	3323157.07	Аналитический метод	Mt= 0,10	-
138	393185.52	3323247.39	Аналитический метод	Mt= 0,10	-
139	393161.79	3323268.48	Аналитический метод	Mt= 0,10	-
140	393089.30	3323268.33	Аналитический метод	Mt= 0,10	-
141	393088.77	3323280.97	Аналитический метод	Mt= 0,10	-
142	393162.11	3323281.17	Аналитический метод	Mt= 0,10	-
143	393164.41	3323283.42	Аналитический метод	Mt= 0,10	-
144	393164.18	3323305.64	Аналитический метод	Mt= 0,10	-
145	393153.05	3323513.14	Аналитический метод	Mt= 0,10	-
146	393042.43	3323280.30	Аналитический метод	Mt= 0,10	-
147	393022.83	3323281.84	Аналитический метод	Mt= 0,10	-
148	393009.83	3323281.41	Аналитический метод	Mt= 0,10	-
149	393146.75	3323541.97	Аналитический метод	Mt= 0,10	-
150	393139.24	3323682.24	Аналитический метод	Mt= 0,10	-
151	393103.63	3323672.04	Аналитический метод	Mt= 0,10	-
152	393072.22	3323662.89	Аналитический метод	Mt= 0,10	-
153	393055.01	3323738.77	Аналитический метод	Mt= 0,10	-
154	393065.69	3323744.40	Аналитический метод	Mt= 0,10	-
155	393040.83	3323780.44	Аналитический метод	Mt= 0,10	-
156	393053.45	3323787.39	Аналитический метод	Mt= 0,10	-
157	393044.38	3323806.22	Аналитический метод	Mt= 0,10	-
158	393029.81	3323837.48	Аналитический метод	Mt= 0,10	-
159	393013.45	3323872.87	Аналитический метод	Mt= 0,10	-
160	392997.48	3323912.84	Аналитический метод	Mt= 0,10	-
161	393004.94	3323962.64	Аналитический метод	Mt= 0,10	-
162	393158.43	3323860.74	Аналитический метод	Mt= 0,10	-
163	393156.42	3323883.88	Аналитический метод	Mt= 0,10	-
164	393145.03	3323979.51	Аналитический метод	Mt= 0,10	-
165	393146.70	3324034.09	Аналитический метод	Mt= 0,10	-

## ОПИСАНИЕ МЕСТОПОЛОЖЕНИЯ ГРАНИЦ

Граница с. Мамоны Иркутский район Иркутской области

## Сведения о местоположении границ объекта землеустройства

166	393112.32	3324087.67	Аналитический метод	Mt= 0,10	-
167	392943.58	3324278.30	Аналитический метод	Mt= 0,10	-
168	392917.95	3324309.70	Аналитический метод	Mt= 0,10	-
169	392896.93	3324355.53	Аналитический метод	Mt= 0,10	-
170	392862.26	3324512.63	Аналитический метод	Mt= 0,10	-
171	392722.11	3324644.18	Аналитический метод	Mt= 0,10	-
172	392694.54	3324681.57	Аналитический метод	Mt= 0,10	-
173	392645.46	3324694.98	Аналитический метод	Mt= 0,10	-
174	392389.60	3324763.67	Аналитический метод	Mt= 0,10	-
175	392272.49	3324812.68	Аналитический метод	Mt= 0,10	-
176	392142.64	3324891.19	Аналитический метод	Mt= 0,10	-
177	392065.83	3324952.47	Аналитический метод	Mt= 0,10	-
178	391991.15	3325025.89	Аналитический метод	Mt= 0,10	-
179	391920.11	3325110.11	Аналитический метод	Mt= 0,10	-
180	391916.65	3325114.89	Аналитический метод	Mt= 0,10	-
181	391879.94	3325165.11	Аналитический метод	Mt= 0,10	-
182	391779.85	3325302.29	Аналитический метод	Mt= 0,10	-
183	391711.52	3325412.06	Аналитический метод	Mt= 0,10	-
184	391688.48	3325468.84	Аналитический метод	Mt= 0,10	-
185	391681.14	3325478.91	Аналитический метод	Mt= 0,10	-
186	391574.27	3325637.74	Аналитический метод	Mt= 0,10	-
187	391570.00	3325634.87	Аналитический метод	Mt= 0,10	-
188	391514.07	3325724.52	Аналитический метод	Mt= 0,10	-
189	391515.31	3325725.36	Аналитический метод	Mt= 0,10	-
190	391476.09	3325783.65	Аналитический метод	Mt= 0,10	-
191	391333.96	3326009.17	Аналитический метод	Mt= 0,10	-
192	391253.51	3325990.44	Аналитический метод	Mt= 0,10	-
193	391209.69	3325980.24	Аналитический метод	Mt= 0,10	-
194	391074.46	3325918.74	Аналитический метод	Mt= 0,10	-
195	391073.46	3325917.78	Аналитический метод	Mt= 0,10	-
196	391061.10	3325931.43	Аналитический метод	Mt= 0,10	-
197	391029.68	3325960.03	Аналитический метод	Mt= 0,10	-
198	390967.43	3326018.08	Аналитический метод	Mt= 0,10	-
199	390988.68	3326034.01	Аналитический метод	Mt= 0,10	-
200	390975.14	3326045.66	Аналитический метод	Mt= 0,10	-
201	390976.53	3326047.35	Аналитический метод	Mt= 0,10	-
202	390971.11	3326054.91	Аналитический метод	Mt= 0,10	-
203	390959.11	3326068.63	Аналитический метод	Mt= 0,10	-
204	390941.63	3326052.90	Аналитический метод	Mt= 0,10	-
205	390742.43	3326254.84	Аналитический метод	Mt= 0,10	-
206	390742.68	3326260.74	Аналитический метод	Mt= 0,10	-
207	390730.39	3326274.22	Аналитический метод	Mt= 0,10	-
208	390728.31	3326272.06	Аналитический метод	Mt= 0,10	-
209	390709.33	3326252.28	Аналитический метод	Mt= 0,10	-

<b>ОПИСАНИЕ МЕСТОПОЛОЖЕНИЯ ГРАНИЦ</b>					
Граница с. Мамоны Иркутский район Иркутской области					
<b>Сведения о местоположении границ объекта землеустройства</b>					
210	390709.25	3326252.21	Аналитический метод	Mt= 0,10	-
211	390708.60	3326251.51	Аналитический метод	Mt= 0,10	-
212	390688.99	3326230.59	Аналитический метод	Mt= 0,10	-
213	390685.26	3326226.63	Аналитический метод	Mt= 0,10	-
214	390683.52	3326225.13	Аналитический метод	Mt= 0,10	-
215	390674.95	3326215.95	Аналитический метод	Mt= 0,10	-
216	390659.66	3326199.58	Аналитический метод	Mt= 0,10	-
217	390644.80	3326183.57	Аналитический метод	Mt= 0,10	-
218	390643.35	3326182.92	Аналитический метод	Mt= 0,10	-
219	390650.40	3326175.30	Аналитический метод	Mt= 0,10	-
220	390652.94	3326168.79	Аналитический метод	Mt= 0,10	-
221	390664.13	3326155.97	Аналитический метод	Mt= 0,10	-
222	390667.98	3326151.36	Аналитический метод	Mt= 0,10	-
223	390670.69	3326148.23	Аналитический метод	Mt= 0,10	-
224	390702.10	3326113.75	Аналитический метод	Mt= 0,10	-
225	390716.00	3326099.37	Аналитический метод	Mt= 0,10	-
226	390757.40	3326061.49	Аналитический метод	Mt= 0,10	-
227	390773.08	3326046.91	Аналитический метод	Mt= 0,10	-
228	390806.39	3326007.46	Аналитический метод	Mt= 0,10	-
229	390818.79	3325992.68	Аналитический метод	Mt= 0,10	-
230	390831.64	3325978.04	Аналитический метод	Mt= 0,10	-
231	390845.22	3325984.66	Аналитический метод	Mt= 0,10	-
232	390854.87	3325974.10	Аналитический метод	Mt= 0,10	-
233	390880.03	3325944.01	Аналитический метод	Mt= 0,10	-
234	390868.96	3325934.00	Аналитический метод	Mt= 0,10	-
235	390871.67	3325929.37	Аналитический метод	Mt= 0,10	-
236	390860.06	3325920.34	Аналитический метод	Mt= 0,10	-
237	390848.42	3325912.06	Аналитический метод	Mt= 0,10	-
238	390836.45	3325901.92	Аналитический метод	Mt= 0,10	-
239	390825.02	3325891.22	Аналитический метод	Mt= 0,10	-
240	390823.25	3325892.98	Аналитический метод	Mt= 0,10	-
241	390811.52	3325881.97	Аналитический метод	Mt= 0,10	-
242	390799.17	3325870.72	Аналитический метод	Mt= 0,10	-
243	390786.71	3325858.09	Аналитический метод	Mt= 0,10	-
244	390774.11	3325845.43	Аналитический метод	Mt= 0,10	-
245	390773.71	3325845.86	Аналитический метод	Mt= 0,10	-
246	390761.50	3325832.68	Аналитический метод	Mt= 0,10	-
247	390743.49	3325817.57	Аналитический метод	Mt= 0,10	-
248	390728.30	3325802.84	Аналитический метод	Mt= 0,10	-
249	390713.65	3325788.30	Аналитический метод	Mt= 0,10	-
250	390699.38	3325773.48	Аналитический метод	Mt= 0,10	-
251	390680.16	3325753.15	Аналитический метод	Mt= 0,10	-
252	390668.84	3325742.28	Аналитический метод	Mt= 0,10	-
253	390659.16	3325733.41	Аналитический метод	Mt= 0,10	-

## ОПИСАНИЕ МЕСТОПОЛОЖЕНИЯ ГРАНИЦ

Граница с. Мамоны Иркутский район Иркутской области

## Сведения о местоположении границ объекта землеустройства

254	390660.07	3325732.46	Аналитический метод	Mt= 0,10	-
255	390655.62	3325728.71	Аналитический метод	Mt= 0,10	-
256	390641.04	3325715.91	Аналитический метод	Mt= 0,10	-
257	390626.03	3325703.23	Аналитический метод	Mt= 0,10	-
258	390609.56	3325688.40	Аналитический метод	Mt= 0,10	-
259	390591.50	3325672.96	Аналитический метод	Mt= 0,10	-
260	390590.73	3325673.81	Аналитический метод	Mt= 0,10	-
261	390576.80	3325659.52	Аналитический метод	Mt= 0,10	-
262	390562.10	3325644.17	Аналитический метод	Mt= 0,10	-
263	390559.36	3325640.18	Аналитический метод	Mt= 0,10	-
264	390560.80	3325637.36	Аналитический метод	Mt= 0,10	-
265	390550.11	3325626.68	Аналитический метод	Mt= 0,10	-
266	390548.18	3325623.87	Аналитический метод	Mt= 0,10	-
267	390544.46	3325618.49	Аналитический метод	Mt= 0,10	-
268	390515.59	3325593.64	Аналитический метод	Mt= 0,10	-
269	390512.85	3325569.61	Аналитический метод	Mt= 0,10	-
270	390507.38	3325560.07	Аналитический метод	Mt= 0,10	-
271	390472.13	3325533.79	Аналитический метод	Mt= 0,10	-
272	390462.89	3325544.32	Аналитический метод	Mt= 0,10	-
273	390444.32	3325529.04	Аналитический метод	Mt= 0,10	-
274	390431.87	3325532.48	Аналитический метод	Mt= 0,10	-
275	390256.23	3325726.60	Аналитический метод	Mt= 0,10	-
276	390233.27	3325760.53	Аналитический метод	Mt= 0,10	-
277	390186.74	3325804.07	Аналитический метод	Mt= 0,10	-
278	390146.55	3325844.42	Аналитический метод	Mt= 0,10	-
279	390085.12	3325793.52	Аналитический метод	Mt= 0,10	-
280	390085.71	3325792.63	Аналитический метод	Mt= 0,10	-
281	390077.16	3325778.95	Аналитический метод	Mt= 0,10	-
282	390071.68	3325774.09	Аналитический метод	Mt= 0,10	-
283	390067.22	3325773.53	Аналитический метод	Mt= 0,10	-
284	390060.58	3325778.82	Аналитический метод	Mt= 0,10	-
285	389977.41	3325716.29	Аналитический метод	Mt= 0,10	-
286	389906.78	3325795.05	Аналитический метод	Mt= 0,10	-
287	389863.78	3325851.91	Аналитический метод	Mt= 0,10	-
288	389799.73	3325918.65	Аналитический метод	Mt= 0,10	-
289	389766.54	3325955.44	Аналитический метод	Mt= 0,10	-
290	389655.53	3326051.59	Аналитический метод	Mt= 0,10	-
291	389634.26	3326061.13	Аналитический метод	Mt= 0,10	-
292	389605.86	3326053.94	Аналитический метод	Mt= 0,10	-
293	389578.35	3326058.63	Аналитический метод	Mt= 0,10	-
294	389462.94	3326198.03	Аналитический метод	Mt= 0,10	-
295	389347.66	3326336.81	Аналитический метод	Mt= 0,10	-
296	389461.12	3326481.85	Аналитический метод	Mt= 0,10	-
297	389543.98	3326575.40	Аналитический метод	Mt= 0,10	-



<b>ОПИСАНИЕ МЕСТОПОЛОЖЕНИЯ ГРАНИЦ</b>					
Граница с. Мамоны Иркутский район Иркутской области					
<b>Сведения о местоположении границ объекта землеустройства</b>					
298	389561.72	3326557.37	Аналитический метод	Mt= 0,10	-
299	389642.48	3326629.25	Аналитический метод	Mt= 0,10	-
300	389723.55	3326686.85	Аналитический метод	Mt= 0,10	-
301	389698.28	3326700.74	Аналитический метод	Mt= 0,10	-
302	389660.14	3326710.12	Аналитический метод	Mt= 0,10	-
303	389647.24	3326727.16	Аналитический метод	Mt= 0,10	-
304	389686.88	3326733.08	Аналитический метод	Mt= 0,10	-
305	389687.19	3326756.93	Аналитический метод	Mt= 0,10	-
306	389711.83	3326776.27	Аналитический метод	Mt= 0,10	-
307	389737.34	3326799.24	Аналитический метод	Mt= 0,10	-
308	389766.56	3326821.57	Аналитический метод	Mt= 0,10	-
309	389795.71	3326825.39	Аналитический метод	Mt= 0,10	-
310	389819.53	3326828.52	Аналитический метод	Mt= 0,10	-
311	389831.18	3326841.11	Аналитический метод	Mt= 0,10	-
312	389840.07	3326851.10	Аналитический метод	Mt= 0,10	-
313	389859.59	3326849.03	Аналитический метод	Mt= 0,10	-
314	389867.79	3326842.45	Аналитический метод	Mt= 0,10	-
315	389864.11	3326824.87	Аналитический метод	Mt= 0,10	-
316	389940.72	3326840.40	Аналитический метод	Mt= 0,10	-
317	390028.76	3326903.92	Аналитический метод	Mt= 0,10	-
318	389826.86	3327048.15	Аналитический метод	Mt= 0,10	-
319	389824.13	3327052.50	Аналитический метод	Mt= 0,10	-
320	389821.25	3327048.54	Аналитический метод	Mt= 0,10	-
321	389817.29	3327051.42	Аналитический метод	Mt= 0,10	-
322	389820.17	3327055.39	Аналитический метод	Mt= 0,10	-
323	389791.88	3327108.19	Аналитический метод	Mt= 0,10	-
324	389721.33	3327169.20	Аналитический метод	Mt= 0,10	-
325	389712.41	3327177.42	Аналитический метод	Mt= 0,10	-
326	389661.37	3327228.16	Аналитический метод	Mt= 0,10	-
327	389647.71	3327230.49	Аналитический метод	Mt= 0,10	-
328	389628.37	3327209.32	Аналитический метод	Mt= 0,10	-
329	389616.28	3327203.18	Аналитический метод	Mt= 0,10	-
330	389602.40	3327206.69	Аналитический метод	Mt= 0,10	-
331	389575.91	3327236.38	Аналитический метод	Mt= 0,10	-
332	389538.38	3327265.21	Аналитический метод	Mt= 0,10	-
333	389520.63	3327248.42	Аналитический метод	Mt= 0,10	-
334	389506.37	3327250.73	Аналитический метод	Mt= 0,10	-
335	389431.60	3327318.39	Аналитический метод	Mt= 0,10	-
336	389336.29	3327404.64	Аналитический метод	Mt= 0,10	-
337	389232.68	3327515.41	Аналитический метод	Mt= 0,10	-
338	389101.92	3327391.05	Аналитический метод	Mt= 0,10	-
339	389077.24	3327368.79	Аналитический метод	Mt= 0,10	-
340	389026.57	3327365.64	Аналитический метод	Mt= 0,10	-
341	388905.19	3327462.81	Аналитический метод	Mt= 0,10	-

<b>ОПИСАНИЕ МЕСТОПОЛОЖЕНИЯ ГРАНИЦ</b>					
Граница с. Мамоны Иркутский район Иркутской области					
<b>Сведения о местоположении границ объекта землеустройства</b>					
342	388828.37	3327415.54	Аналитический метод	Mt= 0,10	-
343	388771.07	3327435.30	Аналитический метод	Mt= 0,10	-
344	388739.74	3327490.91	Аналитический метод	Mt= 0,10	-
345	388754.58	3327511.45	Аналитический метод	Mt= 0,10	-
346	388720.51	3327548.13	Аналитический метод	Mt= 0,10	-
347	388699.71	3327591.84	Аналитический метод	Mt= 0,10	-
348	388697.05	3327619.10	Аналитический метод	Mt= 0,10	-
349	388707.35	3327655.40	Аналитический метод	Mt= 0,10	-
350	388721.24	3327686.71	Аналитический метод	Mt= 0,10	-
351	388766.89	3327726.14	Аналитический метод	Mt= 0,10	-
352	388800.53	3327743.28	Аналитический метод	Mt= 0,10	-
353	388827.39	3327748.98	Аналитический метод	Mt= 0,10	-
354	388941.87	3327736.05	Аналитический метод	Mt= 0,10	-
355	389482.63	3328259.17	Аналитический метод	Mt= 0,10	-
356	389550.59	3328324.74	Аналитический метод	Mt= 0,10	-
357	389512.26	3328361.73	Аналитический метод	Mt= 0,10	-
358	389358.35	3328467.10	Аналитический метод	Mt= 0,10	-
359	389270.86	3328525.97	Аналитический метод	Mt= 0,10	-
360	389120.06	3328629.14	Аналитический метод	Mt= 0,10	-
361	388978.90	3328715.15	Аналитический метод	Mt= 0,10	-
362	388859.66	3328783.27	Аналитический метод	Mt= 0,10	-
363	388750.23	3328836.38	Аналитический метод	Mt= 0,10	-
364	388597.58	3328927.10	Аналитический метод	Mt= 0,10	-
365	388449.88	3329047.61	Аналитический метод	Mt= 0,10	-
366	388395.22	3329203.29	Аналитический метод	Mt= 0,10	-
367	388324.71	3329361.64	Аналитический метод	Mt= 0,10	-
368	388147.06	3329580.00	Аналитический метод	Mt= 0,10	-
369	388146.99	3329764.22	Аналитический метод	Mt= 0,10	-
370	388130.59	3329772.11	Аналитический метод	Mt= 0,10	-
371	387847.43	3329060.31	Аналитический метод	Mt= 0,10	-
372	387708.73	3328708.79	Аналитический метод	Mt= 0,10	-
373	387662.29	3328598.15	Аналитический метод	Mt= 0,10	-
374	387570.79	3328455.44	Аналитический метод	Mt= 0,10	-
375	387455.35	3328330.52	Аналитический метод	Mt= 0,10	-
376	387332.48	3328215.83	Аналитический метод	Mt= 0,10	-
377	387316.75	3328193.05	Аналитический метод	Mt= 0,10	-
378	387161.52	3328083.40	Аналитический метод	Mt= 0,10	-
379	387094.89	3328031.09	Аналитический метод	Mt= 0,10	-
380	386983.85	3327924.07	Аналитический метод	Mt= 0,10	-
381	386959.09	3327912.24	Аналитический метод	Mt= 0,10	-
382	386269.10	3327322.41	Аналитический метод	Mt= 0,10	-
383	386018.12	3327104.34	Аналитический метод	Mt= 0,10	-
384	386009.73	3327097.34	Аналитический метод	Mt= 0,10	-
385	386005.83	3327094.40	Аналитический метод	Mt= 0,10	-

## ОПИСАНИЕ МЕСТОПОЛОЖЕНИЯ ГРАНИЦ

Граница с. Мамоны Иркутский район Иркутской области

## Сведения о местоположении границ объекта землеустройства

386	385654.76	3326788.80	Аналитический метод	Mt= 0,10	-
387	385639.20	3326776.73	Аналитический метод	Mt= 0,10	-
388	385271.07	3326466.66	Аналитический метод	Mt= 0,10	-
389	385172.40	3326377.73	Аналитический метод	Mt= 0,10	-
390	385060.99	3326253.70	Аналитический метод	Mt= 0,10	-
391	385022.18	3326187.73	Аналитический метод	Mt= 0,10	-
392	384998.74	3326113.49	Аналитический метод	Mt= 0,10	-
393	384981.20	3326004.77	Аналитический метод	Mt= 0,10	-
394	384982.57	3325944.71	Аналитический метод	Mt= 0,10	-
395	385012.24	3325740.94	Аналитический метод	Mt= 0,10	-
396	385083.66	3325246.87	Аналитический метод	Mt= 0,10	-
397	385083.81	3325246.09	Аналитический метод	Mt= 0,10	-
398	385086.19	3325229.65	Аналитический метод	Mt= 0,10	-
399	385091.44	3325200.29	Аналитический метод	Mt= 0,10	-
400	385072.66	3325178.01	Аналитический метод	Mt= 0,10	-
401	385075.28	3325160.12	Аналитический метод	Mt= 0,10	-
402	385095.54	3325175.81	Аналитический метод	Mt= 0,10	-
403	385109.74	3325088.79	Аналитический метод	Mt= 0,10	-
404	385155.26	3324689.67	Аналитический метод	Mt= 0,10	-
405	385144.41	3324633.95	Аналитический метод	Mt= 0,10	-
406	385148.30	3324631.24	Аналитический метод	Mt= 0,10	-
407	385169.62	3324594.34	Аналитический метод	Mt= 0,10	-
408	385181.36	3324565.59	Аналитический метод	Mt= 0,10	-
409	385189.27	3324544.50	Аналитический метод	Mt= 0,10	-
410	385189.75	3324507.37	Аналитический метод	Mt= 0,10	-
411	385198.85	3324478.14	Аналитический метод	Mt= 0,10	-
412	385210.35	3324440.28	Аналитический метод	Mt= 0,10	-
413	385225.69	3324408.66	Аналитический метод	Mt= 0,10	-
414	385248.45	3324375.35	Аналитический метод	Mt= 0,10	-
415	385273.85	3324345.16	Аналитический метод	Mt= 0,10	-
416	385294.69	3324307.31	Аналитический метод	Mt= 0,10	-
417	385305.95	3324274.24	Аналитический метод	Mt= 0,10	-
418	385314.34	3324241.66	Аналитический метод	Mt= 0,10	-
419	385328.71	3324222.25	Аналитический метод	Mt= 0,10	-
420	385356.27	3324188.23	Аналитический метод	Mt= 0,10	-
421	385362.02	3324170.50	Аналитический метод	Mt= 0,10	-
422	385370.40	3324147.02	Аналитический метод	Mt= 0,10	-
423	385385.02	3324117.55	Аналитический метод	Mt= 0,10	-
424	385390.77	3324094.07	Аналитический метод	Mt= 0,10	-
425	385393.16	3324070.11	Аналитический метод	Mt= 0,10	-
426	385400.11	3324047.11	Аналитический метод	Mt= 0,10	-
427	385414.01	3324007.34	Аналитический метод	Mt= 0,10	-
428	385423.11	3323980.26	Аналитический метод	Mt= 0,10	-
429	385434.61	3323946.96	Аналитический метод	Mt= 0,10	-

## ОПИСАНИЕ МЕСТОПОЛОЖЕНИЯ ГРАНИЦ

Граница с. Мамоны Иркутский район Иркутской области

## Сведения о местоположении границ объекта землеустройства

430	385449.95	3323911.50	Аналитический метод	Mt= 0,10	-
431	385466.72	3323891.61	Аналитический метод	Mt= 0,10	-
432	385481.43	3323880.49	Аналитический метод	Mt= 0,10	-
433	385481.63	3323879.86	Аналитический метод	Mt= 0,10	-
434	385497.25	3323841.77	Аналитический метод	Mt= 0,10	-
435	385523.04	3323804.50	Аналитический метод	Mt= 0,10	-
436	385555.87	3323766.26	Аналитический метод	Mt= 0,10	-
437	385551.53	3323763.43	Аналитический метод	Mt= 0,10	-
438	385547.70	3323753.85	Аналитический метод	Mt= 0,10	-
439	385553.69	3323742.35	Аналитический метод	Mt= 0,10	-
440	385562.32	3323733.24	Аналитический метод	Mt= 0,10	-
441	385587.98	3323728.86	Аналитический метод	Mt= 0,10	-
442	385674.35	3323642.13	Аналитический метод	Mt= 0,10	-
443	385722.53	3323589.76	Аналитический метод	Mt= 0,10	-
444	385777.87	3323533.94	Аналитический метод	Mt= 0,10	-
445	385797.28	3323515.31	Аналитический метод	Mt= 0,10	-
446	385801.23	3323514.11	Аналитический метод	Mt= 0,10	-
447	385816.59	3323532.89	Аналитический метод	Mt= 0,10	-
448	385829.52	3323568.75	Аналитический метод	Mt= 0,10	-
449	385834.20	3323594.33	Аналитический метод	Mt= 0,10	-
450	385833.05	3323605.59	Аналитический метод	Mt= 0,10	-
451	385826.32	3323624.24	Аналитический метод	Mt= 0,10	-
452	385828.95	3323641.19	Аналитический метод	Mt= 0,10	-
453	385846.86	3323674.02	Аналитический метод	Mt= 0,10	-
454	385866.01	3323698.85	Аналитический метод	Mt= 0,10	-
455	385876.53	3323699.65	Аналитический метод	Mt= 0,10	-
456	385904.56	3323678.25	Аналитический метод	Mt= 0,10	-
457	385915.63	3323672.52	Аналитический метод	Mt= 0,10	-
458	385923.31	3323675.57	Аналитический метод	Mt= 0,10	-
459	385941.13	3323691.38	Аналитический метод	Mt= 0,10	-
460	385947.60	3323689.75	Аналитический метод	Mt= 0,10	-
461	385957.80	3323678.61	Аналитический метод	Mt= 0,10	-
462	385964.84	3323671.18	Аналитический метод	Mt= 0,10	-
463	386022.04	3323643.92	Аналитический метод	Mt= 0,10	-
464	386050.85	3323638.06	Аналитический метод	Mt= 0,10	-
465	386070.78	3323638.61	Аналитический метод	Mt= 0,10	-
466	386100.32	3323659.53	Аналитический метод	Mt= 0,10	-
467	386173.49	3323713.31	Аналитический метод	Mt= 0,10	-
468	386192.41	3323730.18	Аналитический метод	Mt= 0,10	-
469	386184.38	3323740.90	Аналитический метод	Mt= 0,10	-
470	386157.80	3323762.27	Аналитический метод	Mt= 0,10	-
471	386138.41	3323781.98	Аналитический метод	Mt= 0,10	-
472	386148.91	3323808.50	Аналитический метод	Mt= 0,10	-
473	386150.38	3323822.58	Аналитический метод	Mt= 0,10	-

<b>ОПИСАНИЕ МЕСТОПОЛОЖЕНИЯ ГРАНИЦ</b>					
Граница с. Мамоны Иркутский район Иркутской области					
<b>Сведения о местоположении границ объекта землеустройства</b>					
474	386156.86	3323834.35	Аналитический метод	Mt= 0,10	-
475	386195.66	3323876.40	Аналитический метод	Mt= 0,10	-
476	386234.03	3323915.91	Аналитический метод	Mt= 0,10	-
477	386250.37	3323930.68	Аналитический метод	Mt= 0,10	-
478	386259.11	3323932.61	Аналитический метод	Mt= 0,10	-
479	386280.29	3323925.52	Аналитический метод	Mt= 0,10	-
480	386290.67	3323921.25	Аналитический метод	Mt= 0,10	-
481	386296.83	3323921.45	Аналитический метод	Mt= 0,10	-
482	386304.43	3323934.64	Аналитический метод	Mt= 0,10	-
483	386324.48	3323965.96	Аналитический метод	Mt= 0,10	-
484	386337.79	3323976.10	Аналитический метод	Mt= 0,10	-
485	386349.81	3323978.67	Аналитический метод	Mt= 0,10	-
486	386371.38	3323972.66	Аналитический метод	Mt= 0,10	-
487	386397.28	3323953.12	Аналитический метод	Mt= 0,10	-
488	386445.07	3323912.71	Аналитический метод	Mt= 0,10	-
489	386437.54	3323902.05	Аналитический метод	Mt= 0,10	-
490	386404.27	3323863.85	Аналитический метод	Mt= 0,10	-
491	386447.06	3323812.71	Аналитический метод	Mt= 0,10	-
492	386493.96	3323859.60	Аналитический метод	Mt= 0,10	-
493	386502.64	3323859.00	Аналитический метод	Mt= 0,10	-
494	386554.69	3323815.58	Аналитический метод	Mt= 0,10	-
495	386609.61	3323770.99	Аналитический метод	Mt= 0,10	-
496	386696.01	3323818.62	Аналитический метод	Mt= 0,10	-
497	386722.07	3323831.67	Аналитический метод	Mt= 0,10	-
498	386763.19	3323785.65	Аналитический метод	Mt= 0,10	-
499	386779.47	3323771.45	Аналитический метод	Mt= 0,10	-
500	386781.52	3323767.05	Аналитический метод	Mt= 0,10	-
501	386860.17	3323716.39	Аналитический метод	Mt= 0,10	-
502	386912.94	3323672.58	Аналитический метод	Mt= 0,10	-
503	386937.82	3323628.45	Аналитический метод	Mt= 0,10	-
504	386965.10	3323593.13	Аналитический метод	Mt= 0,10	-
505	387013.76	3323557.94	Аналитический метод	Mt= 0,10	-
506	387086.31	3323522.66	Аналитический метод	Mt= 0,10	-
507	387110.64	3323498.46	Аналитический метод	Mt= 0,10	-
508	387127.59	3323469.03	Аналитический метод	Mt= 0,10	-
509	387161.92	3323453.25	Аналитический метод	Mt= 0,10	-
510	387195.20	3323431.70	Аналитический метод	Mt= 0,10	-
511	387213.30	3323425.05	Аналитический метод	Mt= 0,10	-
512	387240.55	3323421.60	Аналитический метод	Mt= 0,10	-
513	387260.88	3323410.18	Аналитический метод	Mt= 0,10	-
514	387266.99	3323395.17	Аналитический метод	Mt= 0,10	-
515	387281.76	3323385.53	Аналитический метод	Mt= 0,10	-
516	387288.48	3323386.25	Аналитический метод	Mt= 0,10	-
517	387302.39	3323398.37	Аналитический метод	Mt= 0,10	-

## ОПИСАНИЕ МЕСТОПОЛОЖЕНИЯ ГРАНИЦ

Граница с. Мамоны Иркутский район Иркутской области

## Сведения о местоположении границ объекта землеустройства

518	387316.83	3323423.33	Аналитический метод	Mt= 0,10	-
519	387338.44	3323458.95	Аналитический метод	Mt= 0,10	-
520	387351.75	3323482.49	Аналитический метод	Mt= 0,10	-
521	387354.09	3323488.58	Аналитический метод	Mt= 0,10	-
522	387349.72	3323501.02	Аналитический метод	Mt= 0,10	-
523	387339.17	3323512.53	Аналитический метод	Mt= 0,10	-
524	387339.71	3323519.03	Аналитический метод	Mt= 0,10	-
525	387338.04	3323524.51	Аналитический метод	Mt= 0,10	-
526	387327.86	3323536.38	Аналитический метод	Mt= 0,10	-
527	387316.77	3323554.42	Аналитический метод	Mt= 0,10	-
528	387313.14	3323567.56	Аналитический метод	Mt= 0,10	-
529	387315.68	3323580.89	Аналитический метод	Mt= 0,10	-
530	387328.29	3323605.53	Аналитический метод	Mt= 0,10	-
531	387363.77	3323645.12	Аналитический метод	Mt= 0,10	-
532	387376.52	3323661.07	Аналитический метод	Mt= 0,10	-
533	387385.21	3323674.24	Аналитический метод	Mt= 0,10	-
534	387407.05	3323705.15	Аналитический метод	Mt= 0,10	-
535	387426.22	3323731.06	Аналитический метод	Mt= 0,10	-
536	387446.99	3323762.37	Аналитический метод	Mt= 0,10	-
537	387468.25	3323784.97	Аналитический метод	Mt= 0,10	-
538	387486.16	3323804.40	Аналитический метод	Mt= 0,10	-
539	387498.85	3323818.36	Аналитический метод	Mt= 0,10	-
540	387510.47	3323819.49	Аналитический метод	Mt= 0,10	-
541	387529.44	3323824.59	Аналитический метод	Mt= 0,10	-
542	387537.37	3323829.98	Аналитический метод	Mt= 0,10	-
543	387559.92	3323853.45	Аналитический метод	Mt= 0,10	-
544	387582.07	3323882.55	Аналитический метод	Mt= 0,10	-
545	387612.83	3323921.55	Аналитический метод	Mt= 0,10	-
546	387617.67	3323926.48	Аналитический метод	Mt= 0,10	-
547	387627.82	3323966.77	Аналитический метод	Mt= 0,10	-
548	387637.68	3323996.56	Аналитический метод	Mt= 0,10	-
549	387639.03	3324006.30	Аналитический метод	Mt= 0,10	-
550	387637.11	3324015.76	Аналитический метод	Mt= 0,10	-
551	387628.98	3324022.87	Аналитический метод	Mt= 0,10	-
552	387614.30	3324029.06	Аналитический метод	Mt= 0,10	-
553	387569.34	3324040.42	Аналитический метод	Mt= 0,10	-
554	387550.81	3324044.91	Аналитический метод	Mt= 0,10	-
555	387570.49	3324122.59	Аналитический метод	Mt= 0,10	-
556	387484.23	3324146.67	Аналитический метод	Mt= 0,10	-
557	387432.79	3324159.29	Аналитический метод	Mt= 0,10	-
558	387413.99	3324160.52	Аналитический метод	Mt= 0,10	-
559	387402.09	3324162.30	Аналитический метод	Mt= 0,10	-
560	387388.07	3324166.30	Аналитический метод	Mt= 0,10	-
561	387378.48	3324166.56	Аналитический метод	Mt= 0,10	-

## ОПИСАНИЕ МЕСТОПОЛОЖЕНИЯ ГРАНИЦ

Граница с. Мамоны Иркутский район Иркутской области

## Сведения о местоположении границ объекта землеустройства

562	387366.58	3324161.45	Аналитический метод	Mt= 0,10	-
563	387360.23	3324147.68	Аналитический метод	Mt= 0,10	-
564	387357.35	3324108.47	Аналитический метод	Mt= 0,10	-
565	387352.82	3324088.31	Аналитический метод	Mt= 0,10	-
566	387352.43	3324074.02	Аналитический метод	Mt= 0,10	-
567	387352.91	3324064.95	Аналитический метод	Mt= 0,10	-
568	387350.70	3324036.76	Аналитический метод	Mt= 0,10	-
569	387342.03	3324004.59	Аналитический метод	Mt= 0,10	-
570	387328.99	3323977.78	Аналитический метод	Mt= 0,10	-
571	387304.53	3323963.78	Аналитический метод	Mt= 0,10	-
572	387274.77	3323954.81	Аналитический метод	Mt= 0,10	-
573	387257.56	3323954.19	Аналитический метод	Mt= 0,10	-
574	387248.94	3323956.96	Аналитический метод	Mt= 0,10	-
575	387224.67	3323976.63	Аналитический метод	Mt= 0,10	-
576	387199.91	3323998.31	Аналитический метод	Mt= 0,10	-
577	387177.21	3324022.47	Аналитический метод	Mt= 0,10	-
578	387154.02	3324015.31	Аналитический метод	Mt= 0,10	-
579	387102.95	3323988.45	Аналитический метод	Mt= 0,10	-
580	387060.64	3323957.37	Аналитический метод	Mt= 0,10	-
581	387022.27	3323924.55	Аналитический метод	Mt= 0,10	-
582	386989.03	3323900.65	Аналитический метод	Mt= 0,10	-
583	386984.31	3323900.24	Аналитический метод	Mt= 0,10	-
584	386973.29	3323907.78	Аналитический метод	Mt= 0,10	-
585	386963.68	3323907.50	Аналитический метод	Mt= 0,10	-
586	386928.81	3323883.64	Аналитический метод	Mt= 0,10	-
587	386892.57	3323862.35	Аналитический метод	Mt= 0,10	-
588	386880.71	3323859.23	Аналитический метод	Mt= 0,10	-
589	386848.21	3323862.47	Аналитический метод	Mt= 0,10	-
590	386838.33	3323865.27	Аналитический метод	Mt= 0,10	-
591	386828.47	3323862.46	Аналитический метод	Mt= 0,10	-
592	386819.64	3323850.57	Аналитический метод	Mt= 0,10	-
593	386812.26	3323832.30	Аналитический метод	Mt= 0,10	-
594	386807.35	3323824.83	Аналитический метод	Mt= 0,10	-
595	386801.16	3323823.37	Аналитический метод	Mt= 0,10	-
596	386793.43	3323825.75	Аналитический метод	Mt= 0,10	-
597	386776.49	3323848.67	Аналитический метод	Mt= 0,10	-
598	386763.84	3323856.07	Аналитический метод	Mt= 0,10	-
599	386748.14	3323864.65	Аналитический метод	Mt= 0,10	-
600	386737.36	3323874.35	Аналитический метод	Mt= 0,10	-
601	386730.58	3323884.86	Аналитический метод	Mt= 0,10	-
602	386729.14	3323898.66	Аналитический метод	Mt= 0,10	-
603	386728.69	3323921.85	Аналитический метод	Mt= 0,10	-
604	386735.11	3323944.85	Аналитический метод	Mt= 0,10	-
605	386749.91	3323963.28	Аналитический метод	Mt= 0,10	-

## ОПИСАНИЕ МЕСТОПОЛОЖЕНИЯ ГРАНИЦ

Граница с. Мамоны Иркутский район Иркутской области

## Сведения о местоположении границ объекта землеустройства

606	386770.94	3323977.37	Аналитический метод	Mt= 0,10	-
607	386770.97	3323991.86	Аналитический метод	Mt= 0,10	-
608	386769.65	3324016.70	Аналитический метод	Mt= 0,10	-
609	386767.16	3324024.92	Аналитический метод	Mt= 0,10	-
610	386762.37	3324028.49	Аналитический метод	Mt= 0,10	-
611	386754.94	3324028.51	Аналитический метод	Mt= 0,10	-
612	386743.71	3324028.27	Аналитический метод	Mt= 0,10	-
613	386752.75	3324067.86	Аналитический метод	Mt= 0,10	-
614	386764.54	3324095.06	Аналитический метод	Mt= 0,10	-
615	386781.81	3324144.38	Аналитический метод	Mt= 0,10	-
616	386799.86	3324182.28	Аналитический метод	Mt= 0,10	-
617	386811.05	3324214.21	Аналитический метод	Mt= 0,10	-
618	386825.83	3324238.25	Аналитический метод	Mt= 0,10	-
619	386842.12	3324258.08	Аналитический метод	Mt= 0,10	-
620	386857.26	3324288.82	Аналитический метод	Mt= 0,10	-
621	386866.59	3324299.25	Аналитический метод	Mt= 0,10	-
622	386876.75	3324300.06	Аналитический метод	Mt= 0,10	-
623	386903.42	3324295.17	Аналитический метод	Mt= 0,10	-
624	386910.95	3324298.95	Аналитический метод	Mt= 0,10	-
625	386929.43	3324319.63	Аналитический метод	Mt= 0,10	-
626	386946.45	3324339.45	Аналитический метод	Mt= 0,10	-
627	386960.52	3324351.01	Аналитический метод	Mt= 0,10	-
628	386970.98	3324355.98	Аналитический метод	Mt= 0,10	-
629	387002.65	3324339.42	Аналитический метод	Mt= 0,10	-
630	387003.05	3324339.00	Аналитический метод	Mt= 0,10	-
631	387045.14	3324286.43	Аналитический метод	Mt= 0,10	-
632	387065.92	3324264.86	Аналитический метод	Mt= 0,10	-
633	387089.19	3324255.17	Аналитический метод	Mt= 0,10	-
634	387118.31	3324260.54	Аналитический метод	Mt= 0,10	-
635	387161.74	3324279.64	Аналитический метод	Mt= 0,10	-
636	387175.57	3324288.68	Аналитический метод	Mt= 0,10	-
637	387198.45	3324304.35	Аналитический метод	Mt= 0,10	-
638	387220.27	3324314.44	Аналитический метод	Mt= 0,10	-
639	387249.53	3324325.24	Аналитический метод	Mt= 0,10	-
640	387265.65	3324325.52	Аналитический метод	Mt= 0,10	-
641	387281.24	3324319.30	Аналитический метод	Mt= 0,10	-
642	387291.73	3324312.50	Аналитический метод	Mt= 0,10	-
643	387302.09	3324306.97	Аналитический метод	Mt= 0,10	-
644	387314.71	3324305.18	Аналитический метод	Mt= 0,10	-
645	387342.17	3324302.80	Аналитический метод	Mt= 0,10	-
646	387346.79	3324313.00	Аналитический метод	Mt= 0,10	-
647	387364.71	3324332.79	Аналитический метод	Mt= 0,10	-
648	387379.39	3324353.03	Аналитический метод	Mt= 0,10	-
649	387388.23	3324358.59	Аналитический метод	Mt= 0,10	-



## ОПИСАНИЕ МЕСТОПОЛОЖЕНИЯ ГРАНИЦ

Граница с. Мамоны Иркутский район Иркутской области

## Сведения о местоположении границ объекта землеустройства

650	387400.70	3324357.70	Аналитический метод	Mt= 0,10	-
651	387411.22	3324351.62	Аналитический метод	Mt= 0,10	-
652	387470.94	3324310.71	Аналитический метод	Mt= 0,10	-
653	387479.73	3324307.57	Аналитический метод	Mt= 0,10	-
654	387496.67	3324311.46	Аналитический метод	Mt= 0,10	-
655	387511.65	3324329.34	Аналитический метод	Mt= 0,10	-
656	387544.60	3324369.55	Аналитический метод	Mt= 0,10	-
657	387578.72	3324405.74	Аналитический метод	Mt= 0,10	-
658	387600.50	3324427.42	Аналитический метод	Mt= 0,10	-
659	387601.51	3324437.89	Аналитический метод	Mt= 0,10	-
660	387601.68	3324470.84	Аналитический метод	Mt= 0,10	-
661	387601.82	3324489.31	Аналитический метод	Mt= 0,10	-
662	387609.07	3324516.27	Аналитический метод	Mt= 0,10	-
663	387611.63	3324530.69	Аналитический метод	Mt= 0,10	-
664	387597.36	3324565.11	Аналитический метод	Mt= 0,10	-
665	387584.97	3324588.99	Аналитический метод	Mt= 0,10	-
666	387520.22	3324684.90	Аналитический метод	Mt= 0,10	-
667	387502.99	3324664.00	Аналитический метод	Mt= 0,10	-
668	387472.67	3324640.93	Аналитический метод	Mt= 0,10	-
669	387461.73	3324637.97	Аналитический метод	Mt= 0,10	-
670	387450.51	3324638.27	Аналитический метод	Mt= 0,10	-
671	387425.26	3324641.85	Аналитический метод	Mt= 0,10	-
672	387364.33	3324665.24	Аналитический метод	Mt= 0,10	-
673	387323.23	3324685.19	Аналитический метод	Mt= 0,10	-
674	387312.06	3324700.70	Аналитический метод	Mt= 0,10	-
675	387311.84	3324705.77	Аналитический метод	Mt= 0,10	-
676	387314.37	3324719.10	Аналитический метод	Mt= 0,10	-
677	387326.22	3324741.96	Аналитический метод	Mt= 0,10	-
678	387302.77	3324764.17	Аналитический метод	Mt= 0,10	-
679	387220.21	3324842.36	Аналитический метод	Mt= 0,10	-
680	387454.85	3325063.83	Аналитический метод	Mt= 0,10	-
681	387409.12	3325141.68	Аналитический метод	Mt= 0,10	-
682	387383.48	3325188.05	Аналитический метод	Mt= 0,10	-
683	387509.09	3325306.09	Аналитический метод	Mt= 0,10	-
684	387435.54	3325401.03	Аналитический метод	Mt= 0,10	-
685	387411.37	3325437.89	Аналитический метод	Mt= 0,10	-
686	387444.27	3325471.83	Аналитический метод	Mt= 0,10	-
687	387413.47	3325502.57	Аналитический метод	Mt= 0,10	-
688	387416.74	3325507.83	Аналитический метод	Mt= 0,10	-
689	387428.38	3325496.23	Аналитический метод	Mt= 0,10	-
690	387463.27	3325532.10	Аналитический метод	Mt= 0,10	-
691	387445.51	3325549.79	Аналитический метод	Mt= 0,10	-
692	387508.53	3325638.01	Аналитический метод	Mt= 0,10	-
693	387601.97	3325769.78	Аналитический метод	Mt= 0,10	-

<b>ОПИСАНИЕ МЕСТОПОЛОЖЕНИЯ ГРАНИЦ</b>					
Граница с. Мамоны Иркутский район Иркутской области					
<b>Сведения о местоположении границ объекта землеустройства</b>					
694	387770.89	3325527.79	Аналитический метод	Mt= 0,10	-
695	387841.73	3325391.34	Аналитический метод	Mt= 0,10	-
696	388033.90	3325502.25	Аналитический метод	Mt= 0,10	-
697	388015.46	3325018.73	Аналитический метод	Mt= 0,10	-
698	388013.23	3324936.80	Аналитический метод	Mt= 0,10	-
699	388004.03	3324843.15	Аналитический метод	Mt= 0,10	-
700	388010.35	3324831.04	Аналитический метод	Mt= 0,10	-
701	388010.34	3324830.62	Аналитический метод	Mt= 0,10	-
702	388009.97	3324816.99	Аналитический метод	Mt= 0,10	-
703	388144.10	3324522.01	Аналитический метод	Mt= 0,10	-
704	388206.56	3324395.38	Аналитический метод	Mt= 0,10	-
705	388274.71	3324237.81	Аналитический метод	Mt= 0,10	-
706	388252.78	3324177.21	Аналитический метод	Mt= 0,10	-
707	388235.07	3324138.58	Аналитический метод	Mt= 0,10	-
708	388232.96	3324136.20	Аналитический метод	Mt= 0,10	-
709	388198.70	3324135.75	Аналитический метод	Mt= 0,10	-
710	388088.02	3324190.74	Аналитический метод	Mt= 0,10	-
711	388021.11	3324233.84	Аналитический метод	Mt= 0,10	-
712	387956.60	3324272.17	Аналитический метод	Mt= 0,10	-
713	387896.45	3324310.74	Аналитический метод	Mt= 0,10	-
714	387881.68	3324313.67	Аналитический метод	Mt= 0,10	-
715	387866.43	3324312.28	Аналитический метод	Mt= 0,10	-
716	387857.85	3324302.73	Аналитический метод	Mt= 0,10	-
717	387846.78	3324282.03	Аналитический метод	Mt= 0,10	-
718	387846.88	3324272.25	Аналитический метод	Mt= 0,10	-
719	387858.79	3324257.44	Аналитический метод	Mt= 0,10	-
720	388000.39	3324164.51	Аналитический метод	Mt= 0,10	-
721	388090.57	3324097.96	Аналитический метод	Mt= 0,10	-
722	388233.09	3323998.85	Аналитический метод	Mt= 0,10	-
723	388244.85	3323998.53	Аналитический метод	Mt= 0,10	-
724	388264.46	3324007.41	Аналитический метод	Mt= 0,10	-
725	388298.08	3324031.85	Аналитический метод	Mt= 0,10	-
726	388337.84	3324082.55	Аналитический метод	Mt= 0,10	-
727	388369.62	3324127.90	Аналитический метод	Mt= 0,10	-
728	388380.79	3324099.21	Аналитический метод	Mt= 0,10	-
729	388416.13	3324174.08	Аналитический метод	Mt= 0,10	-
730	388444.12	3324262.74	Аналитический метод	Mt= 0,10	-
731	388463.76	3324305.10	Аналитический метод	Mt= 0,10	-
732	388467.70	3324330.34	Аналитический метод	Mt= 0,10	-
733	388474.41	3324385.90	Аналитический метод	Mt= 0,10	-
734	388477.82	3324408.88	Аналитический метод	Mt= 0,10	-
735	388477.93	3324415.03	Аналитический метод	Mt= 0,10	-
736	388479.86	3324431.05	Аналитический метод	Mt= 0,10	-
737	388482.29	3324467.19	Аналитический метод	Mt= 0,10	-

## ОПИСАНИЕ МЕСТОПОЛОЖЕНИЯ ГРАНИЦ

Граница с. Мамоны Иркутский район Иркутской области

## Сведения о местоположении границ объекта землеустройства

738	388484.54	3324483.43	Аналитический метод	Mt= 0,10	-
739	388479.52	3324507.59	Аналитический метод	Mt= 0,10	-
740	388479.62	3324513.11	Аналитический метод	Mt= 0,10	-
741	388479.86	3324674.47	Аналитический метод	Mt= 0,10	-
742	388490.16	3324767.20	Аналитический метод	Mt= 0,10	-
743	388516.16	3324847.34	Аналитический метод	Mt= 0,10	-
744	388541.32	3324922.81	Аналитический метод	Mt= 0,10	-
745	388541.96	3324942.92	Аналитический метод	Mt= 0,10	-
746	388543.84	3324946.44	Аналитический метод	Mt= 0,10	-
747	388553.09	3324953.79	Аналитический метод	Mt= 0,10	-
748	388563.62	3324954.95	Аналитический метод	Mt= 0,10	-
749	388579.48	3324951.98	Аналитический метод	Mt= 0,10	-
750	388605.68	3324930.27	Аналитический метод	Mt= 0,10	-
751	388680.54	3324886.59	Аналитический метод	Mt= 0,10	-
752	388745.37	3324846.80	Аналитический метод	Mt= 0,10	-
753	388815.46	3324787.32	Аналитический метод	Mt= 0,10	-
754	388865.52	3324750.47	Аналитический метод	Mt= 0,10	-
755	388912.23	3324723.85	Аналитический метод	Mt= 0,10	-
756	388975.72	3324688.09	Аналитический метод	Mt= 0,10	-
757	388999.03	3324679.48	Аналитический метод	Mt= 0,10	-
758	389010.95	3324678.44	Аналитический метод	Mt= 0,10	-
759	389020.79	3324680.71	Аналитический метод	Mt= 0,10	-
760	389068.26	3324695.35	Аналитический метод	Mt= 0,10	-
761	389091.35	3324705.58	Аналитический метод	Mt= 0,10	-
762	389103.37	3324721.19	Аналитический метод	Mt= 0,10	-
763	389108.95	3324731.75	Аналитический метод	Mt= 0,10	-
764	389146.29	3324750.31	Аналитический метод	Mt= 0,10	-
765	389185.82	3324760.49	Аналитический метод	Mt= 0,10	-
766	389232.35	3324785.90	Аналитический метод	Mt= 0,10	-
767	389281.93	3324745.44	Аналитический метод	Mt= 0,10	-
768	389311.79	3324726.80	Аналитический метод	Mt= 0,10	-
769	389341.39	3324720.63	Аналитический метод	Mt= 0,10	-
770	389372.04	3324680.21	Аналитический метод	Mt= 0,10	-
771	389409.73	3324639.39	Аналитический метод	Mt= 0,10	-
772	389424.29	3324615.83	Аналитический метод	Mt= 0,10	-
773	389434.65	3324599.05	Аналитический метод	Mt= 0,10	-
774	389471.96	3324552.07	Аналитический метод	Mt= 0,10	-
775	389439.49	3324523.97	Аналитический метод	Mt= 0,10	-
776	389370.39	3324592.62	Аналитический метод	Mt= 0,10	-
777	389343.40	3324625.58	Аналитический метод	Mt= 0,10	-
778	389318.97	3324646.17	Аналитический метод	Mt= 0,10	-
779	389289.68	3324674.48	Аналитический метод	Mt= 0,10	-
780	389259.68	3324689.79	Аналитический метод	Mt= 0,10	-
781	389243.84	3324693.11	Аналитический метод	Mt= 0,10	-

## ОПИСАНИЕ МЕСТОПОЛОЖЕНИЯ ГРАНИЦ

Граница с. Мамоны Иркутский район Иркутской области

## Сведения о местоположении границ объекта землеустройства

782	389216.64	3324691.68	Аналитический метод	Mt= 0,10	-
783	389199.63	3324678.74	Аналитический метод	Mt= 0,10	-
784	389182.84	3324647.33	Аналитический метод	Mt= 0,10	-
785	389171.81	3324614.67	Аналитический метод	Mt= 0,10	-
786	389163.92	3324577.59	Аналитический метод	Mt= 0,10	-
787	389141.93	3324527.85	Аналитический метод	Mt= 0,10	-
788	389120.35	3324493.31	Аналитический метод	Mt= 0,10	-
789	389115.13	3324474.26	Аналитический метод	Mt= 0,10	-
790	389101.82	3324371.05	Аналитический метод	Mt= 0,10	-
791	389068.11	3324236.53	Аналитический метод	Mt= 0,10	-
792	389031.28	3324163.30	Аналитический метод	Mt= 0,10	-
793	388931.85	3323998.58	Аналитический метод	Mt= 0,10	-
794	388916.25	3323945.51	Аналитический метод	Mt= 0,10	-
795	388897.52	3323915.97	Аналитический метод	Mt= 0,10	-
796	388871.23	3323827.96	Аналитический метод	Mt= 0,10	-
797	388856.78	3323762.81	Аналитический метод	Mt= 0,10	-
798	388856.22	3323753.75	Аналитический метод	Mt= 0,10	-
799	388853.39	3323745.21	Аналитический метод	Mt= 0,10	-
800	388847.40	3323676.93	Аналитический метод	Mt= 0,10	-
801	388855.85	3323629.90	Аналитический метод	Mt= 0,10	-
802	388857.00	3323610.71	Аналитический метод	Mt= 0,10	-
803	388879.95	3323562.64	Аналитический метод	Mt= 0,10	-
804	388918.41	3323489.98	Аналитический метод	Mt= 0,10	-
805	388948.03	3323402.59	Аналитический метод	Mt= 0,10	-
806	388967.79	3323324.73	Аналитический метод	Mt= 0,10	-
807	388980.16	3323309.45	Аналитический метод	Mt= 0,10	-
808	388987.99	3323287.38	Аналитический метод	Mt= 0,10	-
809	388994.39	3323269.47	Аналитический метод	Mt= 0,10	-
810	389004.35	3323263.04	Аналитический метод	Mt= 0,10	-
811	389016.63	3323261.62	Аналитический метод	Mt= 0,10	-
812	389027.23	3323265.31	Аналитический метод	Mt= 0,10	-
813	389038.85	3323270.99	Аналитический метод	Mt= 0,10	-
814	389057.64	3323269.62	Аналитический метод	Mt= 0,10	-
815	389081.00	3323279.80	Аналитический метод	Mt= 0,10	-
816	389117.54	3323306.76	Аналитический метод	Mt= 0,10	-
817	389139.70	3323334.31	Аналитический метод	Mt= 0,10	-
818	389156.47	3323342.70	Аналитический метод	Mt= 0,10	-
819	389175.64	3323353.48	Аналитический метод	Mt= 0,10	-
820	389189.22	3323377.13	Аналитический метод	Mt= 0,10	-
821	389196.25	3323381.67	Аналитический метод	Mt= 0,10	-
822	389237.56	3323422.92	Аналитический метод	Mt= 0,10	-
823	389246.31	3323438.25	Аналитический метод	Mt= 0,10	-
824	389257.73	3323458.58	Аналитический метод	Mt= 0,10	-
825	389260.89	3323481.68	Аналитический метод	Mt= 0,10	-

## ОПИСАНИЕ МЕСТОПОЛОЖЕНИЯ ГРАНИЦ

Граница с. Мамоны Иркутский район Иркутской области

## Сведения о местоположении границ объекта землеустройства

826	389257.51	3323517.26	Аналитический метод	Mt= 0,10	-
827	389259.02	3323546.19	Аналитический метод	Mt= 0,10	-
828	389265.21	3323573.90	Аналитический метод	Mt= 0,10	-
829	389265.07	3323575.68	Аналитический метод	Mt= 0,10	-
830	389315.20	3323726.64	Аналитический метод	Mt= 0,10	-
831	389348.15	3323818.89	Аналитический метод	Mt= 0,10	-
832	389367.10	3323929.47	Аналитический метод	Mt= 0,10	-
833	389389.04	3323981.52	Аналитический метод	Mt= 0,10	-
834	389424.76	3324034.91	Аналитический метод	Mt= 0,10	-
835	389439.41	3324067.46	Аналитический метод	Mt= 0,10	-
836	389441.18	3324092.76	Аналитический метод	Mt= 0,10	-
837	389440.75	3324098.42	Аналитический метод	Mt= 0,10	-
838	389449.68	3324139.96	Аналитический метод	Mt= 0,10	-
839	389447.96	3324204.67	Аналитический метод	Mt= 0,10	-
840	389443.33	3324249.33	Аналитический метод	Mt= 0,10	-
841	389475.83	3324295.95	Аналитический метод	Mt= 0,10	-
842	389516.09	3324324.30	Аналитический метод	Mt= 0,10	-
843	389534.63	3324229.38	Аналитический метод	Mt= 0,10	-
844	389540.15	3324180.45	Аналитический метод	Mt= 0,10	-
845	389544.53	3324156.99	Аналитический метод	Mt= 0,10	-
846	389563.44	3324153.20	Аналитический метод	Mt= 0,10	-
847	389579.24	3324151.62	Аналитический метод	Mt= 0,10	-
848	389589.48	3324126.82	Аналитический метод	Mt= 0,10	-
849	389589.88	3324125.84	Аналитический метод	Mt= 0,10	-
850	389598.81	3324083.05	Аналитический метод	Mt= 0,10	-
851	389620.91	3324043.70	Аналитический метод	Mt= 0,10	-
852	389665.84	3323991.06	Аналитический метод	Mt= 0,10	-
853	389676.92	3323985.68	Аналитический метод	Mt= 0,10	-
854	389693.26	3323987.41	Аналитический метод	Mt= 0,10	-
855	389718.08	3323994.71	Аналитический метод	Mt= 0,10	-
856	389742.37	3324008.89	Аналитический метод	Mt= 0,10	-
857	389776.53	3324040.19	Аналитический метод	Mt= 0,10	-
858	389797.92	3324054.10	Аналитический метод	Mt= 0,10	-
859	389819.47	3324061.12	Аналитический метод	Mt= 0,10	-
860	389847.96	3324069.76	Аналитический метод	Mt= 0,10	-
861	389880.85	3324067.78	Аналитический метод	Mt= 0,10	-
862	389894.36	3324071.76	Аналитический метод	Mt= 0,10	-
863	389905.47	3324080.87	Аналитический метод	Mt= 0,10	-
864	389918.01	3324089.22	Аналитический метод	Mt= 0,10	-
865	389927.90	3324093.30	Аналитический метод	Mt= 0,10	-
866	389936.20	3324105.38	Аналитический метод	Mt= 0,10	-
867	389964.83	3324149.69	Аналитический метод	Mt= 0,10	-
868	389986.10	3324182.61	Аналитический метод	Mt= 0,10	-
869	390036.52	3324239.18	Аналитический метод	Mt= 0,10	-

<b>ОПИСАНИЕ МЕСТОПОЛОЖЕНИЯ ГРАНИЦ</b>					
Граница с. Мамоны Иркутский район Иркутской области					
<b>Сведения о местоположении границ объекта землеустройства</b>					
870	390074.05	3324274.37	Аналитический метод	Mt= 0,10	-
871	390086.15	3324279.84	Аналитический метод	Mt= 0,10	-
872	390090.82	3324278.26	Аналитический метод	Mt= 0,10	-
873	390126.56	3324247.60	Аналитический метод	Mt= 0,10	-
874	390164.91	3324219.40	Аналитический метод	Mt= 0,10	-
875	390202.13	3324186.97	Аналитический метод	Mt= 0,10	-
876	390202.20	3324187.04	Аналитический метод	Mt= 0,10	-
877	390222.22	3324169.67	Аналитический метод	Mt= 0,10	-
878	390271.87	3324144.42	Аналитический метод	Mt= 0,10	-
879	390294.04	3324147.44	Аналитический метод	Mt= 0,10	-
880	390301.39	3324151.23	Аналитический метод	Mt= 0,10	-
881	390311.99	3324168.32	Аналитический метод	Mt= 0,10	-
882	390326.67	3324201.96	Аналитический метод	Mt= 0,10	-
883	390340.59	3324221.14	Аналитический метод	Mt= 0,10	-
884	390391.79	3324266.46	Аналитический метод	Mt= 0,10	-
885	390448.75	3324310.18	Аналитический метод	Mt= 0,10	-
886	390489.71	3324351.44	Аналитический метод	Mt= 0,10	-
887	390535.95	3324400.52	Аналитический метод	Mt= 0,10	-
888	390556.10	3324422.78	Аналитический метод	Mt= 0,10	-
889	390576.32	3324460.26	Аналитический метод	Mt= 0,10	-
890	390586.06	3324472.31	Аналитический метод	Mt= 0,10	-
891	390592.97	3324486.60	Аналитический метод	Mt= 0,10	-
892	390598.01	3324498.78	Аналитический метод	Mt= 0,10	-
893	390610.41	3324502.06	Аналитический метод	Mt= 0,10	-
894	390616.39	3324495.75	Аналитический метод	Mt= 0,10	-
895	390626.98	3324472.28	Аналитический метод	Mt= 0,10	-
896	390642.57	3324459.54	Аналитический метод	Mt= 0,10	-
897	390662.58	3324449.59	Аналитический метод	Mt= 0,10	-
898	390672.85	3324454.38	Аналитический метод	Mt= 0,10	-
899	390693.52	3324469.02	Аналитический метод	Mt= 0,10	-
900	390702.35	3324473.85	Аналитический метод	Mt= 0,10	-
901	390711.33	3324471.44	Аналитический метод	Mt= 0,10	-
902	390720.18	3324463.95	Аналитический метод	Mt= 0,10	-
903	390736.85	3324437.79	Аналитический метод	Mt= 0,10	-
904	390749.89	3324411.00	Аналитический метод	Mt= 0,10	-
905	390753.46	3324409.09	Аналитический метод	Mt= 0,10	-
906	390757.96	3324414.76	Аналитический метод	Mt= 0,10	-
907	390743.86	3324440.45	Аналитический метод	Mt= 0,10	-
908	390743.85	3324440.45	Аналитический метод	Mt= 0,10	-
1	390743.21	3324441.62	Аналитический метод	Mt= 0,10	-
909	392770.74	3323992.59	Аналитический метод	Mt= 0,10	-
910	392766.54	3323980.01	Аналитический метод	Mt= 0,10	-
911	392769.38	3323971.27	Аналитический метод	Mt= 0,10	-
912	392697.19	3323978.54	Аналитический метод	Mt= 0,10	-

<b>ОПИСАНИЕ МЕСТОПОЛОЖЕНИЯ ГРАНИЦ</b>					
Граница с. Мамоны Иркутский район Иркутской области					
<b>Сведения о местоположении границ объекта землеустройства</b>					
913	392695.86	3323984.21	Аналитический метод	Mt= 0,10	-
914	392682.68	3323990.79	Аналитический метод	Mt= 0,10	-
915	392658.13	3323994.39	Аналитический метод	Mt= 0,10	-
916	392652.83	3323982.82	Аналитический метод	Mt= 0,10	-
917	392643.32	3323983.53	Аналитический метод	Mt= 0,10	-
918	392353.98	3324078.62	Аналитический метод	Mt= 0,10	-
919	392343.20	3324207.90	Аналитический метод	Mt= 0,10	-
920	392360.43	3324187.86	Аналитический метод	Mt= 0,10	-
921	392410.75	3324161.50	Аналитический метод	Mt= 0,10	-
922	392447.88	3324152.52	Аналитический метод	Mt= 0,10	-
923	392462.86	3324159.11	Аналитический метод	Mt= 0,10	-
924	392463.46	3324175.28	Аналитический метод	Mt= 0,10	-
925	392455.67	3324185.46	Аналитический метод	Mt= 0,10	-
926	392437.70	3324205.23	Аналитический метод	Mt= 0,10	-
927	392445.60	3324216.85	Аналитический метод	Mt= 0,10	-
928	392457.22	3324223.08	Аналитический метод	Mt= 0,10	-
929	392468.85	3324226.20	Аналитический метод	Mt= 0,10	-
930	392370.16	3324270.52	Аналитический метод	Mt= 0,10	-
931	392235.48	3324339.95	Аналитический метод	Mt= 0,10	-
932	392215.60	3324358.96	Аналитический метод	Mt= 0,10	-
933	392198.11	3324375.70	Аналитический метод	Mt= 0,10	-
934	392219.50	3324437.78	Аналитический метод	Mt= 0,10	-
935	392253.07	3324471.39	Аналитический метод	Mt= 0,10	-
936	392271.45	3324473.99	Аналитический метод	Mt= 0,10	-
937	392332.58	3324442.67	Аналитический метод	Mt= 0,10	-
938	392338.28	3324300.37	Аналитический метод	Mt= 0,10	-
939	392829.06	3324093.88	Аналитический метод	Mt= 0,10	-
940	392807.43	3324075.80	Аналитический метод	Mt= 0,10	-
941	392845.61	3324060.28	Аналитический метод	Mt= 0,10	-
942	392912.69	3324038.71	Аналитический метод	Mt= 0,10	-
943	392921.68	3324024.34	Аналитический метод	Mt= 0,10	-
944	392919.28	3324011.76	Аналитический метод	Mt= 0,10	-
945	392909.10	3324006.37	Аналитический метод	Mt= 0,10	-
946	392885.14	3324001.58	Аналитический метод	Mt= 0,10	-
947	392855.79	3324001.58	Аналитический метод	Mt= 0,10	-
948	392804.28	3324006.37	Аналитический метод	Mt= 0,10	-
949	392780.32	3324002.77	Аналитический метод	Mt= 0,10	-
909	392770.74	3323992.59	Аналитический метод	Mt= 0,10	-
950	392201.02	3324495.76	Аналитический метод	Mt= 0,10	-
951	392196.81	3324487.77	Аналитический метод	Mt= 0,10	-
952	392162.03	3324452.96	Аналитический метод	Mt= 0,10	-
953	392168.65	3324446.59	Аналитический метод	Mt= 0,10	-
954	392164.29	3324442.76	Аналитический метод	Mt= 0,10	-
955	392126.09	3324442.79	Аналитический метод	Mt= 0,10	-

<b>ОПИСАНИЕ МЕСТОПОЛОЖЕНИЯ ГРАНИЦ</b>					
Граница с. Мамоны Иркутский район Иркутской области					
<b>Сведения о местоположении границ объекта землеустройства</b>					
956	392100.65	3324403.75	Аналитический метод	Mt= 0,10	-
957	392093.22	3324407.29	Аналитический метод	Mt= 0,10	-
958	392106.53	3324421.40	Аналитический метод	Mt= 0,10	-
959	392091.85	3324434.58	Аналитический метод	Mt= 0,10	-
960	392074.43	3324416.22	Аналитический метод	Mt= 0,10	-
961	392055.54	3324396.30	Аналитический метод	Mt= 0,10	-
962	392051.05	3324392.00	Аналитический метод	Mt= 0,10	-
963	392033.59	3324408.52	Аналитический метод	Mt= 0,10	-
964	392045.14	3324420.72	Аналитический метод	Mt= 0,10	-
965	392047.34	3324423.40	Аналитический метод	Mt= 0,10	-
966	392050.57	3324427.57	Аналитический метод	Mt= 0,10	-
967	392074.60	3324452.70	Аналитический метод	Mt= 0,10	-
968	392056.53	3324469.98	Аналитический метод	Mt= 0,10	-
969	392057.57	3324471.08	Аналитический метод	Mt= 0,10	-
970	392131.84	3324447.46	Аналитический метод	Mt= 0,10	-
971	392145.97	3324462.23	Аналитический метод	Mt= 0,10	-
972	392047.55	3324495.79	Аналитический метод	Mt= 0,10	-
973	392039.51	3324488.36	Аналитический метод	Mt= 0,10	-
974	392037.96	3324489.39	Аналитический метод	Mt= 0,10	-
975	391983.04	3324514.08	Аналитический метод	Mt= 0,10	-
976	391959.84	3324512.88	Аналитический метод	Mt= 0,10	-
977	391936.65	3324511.59	Аналитический метод	Mt= 0,10	-
978	391913.46	3324510.42	Аналитический метод	Mt= 0,10	-
979	391890.26	3324509.11	Аналитический метод	Mt= 0,10	-
980	391891.18	3324491.87	Аналитический метод	Mt= 0,10	-
981	391852.20	3324472.19	Аналитический метод	Mt= 0,10	-
982	391850.34	3324506.99	Аналитический метод	Mt= 0,10	-
983	391830.37	3324505.92	Аналитический метод	Mt= 0,10	-
984	391830.36	3324506.07	Аналитический метод	Mt= 0,10	-
985	391810.28	3324504.45	Аналитический метод	Mt= 0,10	-
986	391813.13	3324452.47	Аналитический метод	Mt= 0,10	-
987	391795.48	3324443.56	Аналитический метод	Mt= 0,10	-
988	391714.65	3324402.76	Аналитический метод	Mt= 0,10	-
989	391713.47	3324424.59	Аналитический метод	Mt= 0,10	-
990	391667.24	3324422.70	Аналитический метод	Mt= 0,10	-
991	391668.24	3324400.44	Аналитический метод	Mt= 0,10	-
992	391669.78	3324380.10	Аналитический метод	Mt= 0,10	-
993	391658.26	3324374.29	Аналитический метод	Mt= 0,10	-
994	391659.06	3324431.62	Аналитический метод	Mt= 0,10	-
995	391655.84	3324487.66	Аналитический метод	Mt= 0,10	-
996	391650.58	3324523.55	Аналитический метод	Mt= 0,10	-
997	391643.61	3324534.27	Аналитический метод	Mt= 0,10	-
998	391669.12	3324534.80	Аналитический метод	Mt= 0,10	-
999	391669.81	3324501.73	Аналитический метод	Mt= 0,10	-



## ОПИСАНИЕ МЕСТОПОЛОЖЕНИЯ ГРАНИЦ

Граница с. Мамоны Иркутский район Иркутской области

## Сведения о местоположении границ объекта землеустройства

1000	391707.06	3324508.69	Аналитический метод	Mt= 0,10	-
1001	391706.41	3324539.46	Аналитический метод	Mt= 0,10	-
1002	391747.86	3324544.64	Аналитический метод	Mt= 0,10	-
1003	391747.32	3324570.45	Аналитический метод	Mt= 0,10	-
1004	391703.26	3324569.52	Аналитический метод	Mt= 0,10	-
1005	391668.42	3324568.79	Аналитический метод	Mt= 0,10	-
1006	391645.29	3324568.31	Аналитический метод	Mt= 0,10	-
1007	391653.12	3324583.21	Аналитический метод	Mt= 0,10	-
1008	391653.07	3324583.48	Аналитический метод	Mt= 0,10	-
1009	391669.32	3324583.82	Аналитический метод	Mt= 0,10	-
1010	391699.31	3324584.45	Аналитический метод	Mt= 0,10	-
1011	391698.65	3324624.44	Аналитический метод	Mt= 0,10	-
1012	391728.65	3324625.07	Аналитический метод	Mt= 0,10	-
1013	391758.65	3324625.70	Аналитический метод	Mt= 0,10	-
1014	391788.64	3324626.33	Аналитический метод	Mt= 0,10	-
1015	391789.30	3324586.33	Аналитический метод	Mt= 0,10	-
1016	391806.77	3324586.69	Аналитический метод	Mt= 0,10	-
1017	391819.34	3324583.86	Аналитический метод	Mt= 0,10	-
1018	391849.46	3324577.07	Аналитический метод	Mt= 0,10	-
1019	391879.58	3324570.28	Аналитический метод	Mt= 0,10	-
1020	391878.90	3324611.44	Аналитический метод	Mt= 0,10	-
1021	391909.01	3324604.65	Аналитический метод	Mt= 0,10	-
1022	391939.13	3324597.86	Аналитический метод	Mt= 0,10	-
1023	391973.02	3324590.23	Аналитический метод	Mt= 0,10	-
1024	391972.59	3324631.32	Аналитический метод	Mt= 0,10	-
1025	391938.45	3324639.02	Аналитический метод	Mt= 0,10	-
1026	391908.33	3324645.81	Аналитический метод	Mt= 0,10	-
1027	391878.22	3324652.60	Аналитический метод	Mt= 0,10	-
1028	391848.10	3324659.39	Аналитический метод	Mt= 0,10	-
1029	391817.98	3324666.18	Аналитический метод	Mt= 0,10	-
1030	391814.85	3324666.88	Аналитический метод	Mt= 0,10	-
1031	391787.97	3324666.32	Аналитический метод	Mt= 0,10	-
1032	391757.97	3324665.69	Аналитический метод	Mt= 0,10	-
1033	391727.98	3324665.06	Аналитический метод	Mt= 0,10	-
1034	391697.99	3324664.44	Аналитический метод	Mt= 0,10	-
1035	391668.00	3324663.81	Аналитический метод	Mt= 0,10	-
1036	391638.00	3324663.18	Аналитический метод	Mt= 0,10	-
1037	391608.01	3324662.55	Аналитический метод	Mt= 0,10	-
1038	391608.53	3324630.87	Аналитический метод	Mt= 0,10	-
1039	391597.01	3324625.79	Аналитический метод	Mt= 0,10	-
1040	391573.22	3324614.30	Аналитический метод	Mt= 0,10	-
1041	391568.64	3324620.31	Аналитический метод	Mt= 0,10	-
1042	391546.18	3324603.21	Аналитический метод	Mt= 0,10	-
1043	391540.18	3324612.43	Аналитический метод	Mt= 0,10	-

## ОПИСАНИЕ МЕСТОПОЛОЖЕНИЯ ГРАНИЦ

Граница с. Мамоны Иркутский район Иркутской области

## Сведения о местоположении границ объекта землеустройства

1044	391536.36	3324617.42	Аналитический метод	Mt= 0,10	-
1045	391558.18	3324634.04	Аналитический метод	Mt= 0,10	-
1046	391554.58	3324642.43	Аналитический метод	Mt= 0,10	-
1047	391530.01	3324641.91	Аналитический метод	Mt= 0,10	-
1048	391520.33	3324658.00	Аналитический метод	Mt= 0,10	-
1049	391498.55	3324694.19	Аналитический метод	Mt= 0,10	-
1050	391477.30	3324678.02	Аналитический метод	Mt= 0,10	-
1051	391457.21	3324662.73	Аналитический метод	Mt= 0,10	-
1052	391449.37	3324668.55	Аналитический метод	Mt= 0,10	-
1053	391449.49	3324672.42	Аналитический метод	Mt= 0,10	-
1054	391474.73	3324692.09	Аналитический метод	Mt= 0,10	-
1055	391491.80	3324705.40	Аналитический метод	Mt= 0,10	-
1056	391468.91	3324743.42	Аналитический метод	Mt= 0,10	-
1057	391443.21	3324787.32	Аналитический метод	Mt= 0,10	-
1058	391416.50	3324766.78	Аналитический метод	Mt= 0,10	-
1059	391389.44	3324746.19	Аналитический метод	Mt= 0,10	-
1060	391409.51	3324720.44	Аналитический метод	Mt= 0,10	-
1061	391390.93	3324704.85	Аналитический метод	Mt= 0,10	-
1062	391369.35	3324695.89	Аналитический метод	Mt= 0,10	-
1063	391354.84	3324707.87	Аналитический метод	Mt= 0,10	-
1064	391344.51	3324730.86	Аналитический метод	Mt= 0,10	-
1065	391373.69	3324753.05	Аналитический метод	Mt= 0,10	-
1066	391403.14	3324775.46	Аналитический метод	Mt= 0,10	-
1067	391435.02	3324799.73	Аналитический метод	Mt= 0,10	-
1068	391413.23	3324835.93	Аналитический метод	Mt= 0,10	-
1069	391408.50	3324843.81	Аналитический метод	Mt= 0,10	-
1070	391408.24	3324845.78	Аналитический метод	Mt= 0,10	-
1071	391438.62	3324864.14	Аналитический метод	Mt= 0,10	-
1072	391470.86	3324873.89	Аналитический метод	Mt= 0,10	-
1073	391524.41	3324817.65	Аналитический метод	Mt= 0,10	-
1074	391570.01	3324779.55	Аналитический метод	Mt= 0,10	-
1075	391595.35	3324739.85	Аналитический метод	Mt= 0,10	-
1076	391626.07	3324702.13	Аналитический метод	Mt= 0,10	-
1077	391691.88	3324696.26	Аналитический метод	Mt= 0,10	-
1078	391778.16	3324698.33	Аналитический метод	Mt= 0,10	-
1079	391874.86	3324694.69	Аналитический метод	Mt= 0,10	-
1080	391940.11	3324673.75	Аналитический метод	Mt= 0,10	-
1081	392007.63	3324657.00	Аналитический метод	Mt= 0,10	-
1082	392068.16	3324654.22	Аналитический метод	Mt= 0,10	-
1083	392119.02	3324648.53	Аналитический метод	Mt= 0,10	-
1084	392142.76	3324626.66	Аналитический метод	Mt= 0,10	-
1085	392151.51	3324602.04	Аналитический метод	Mt= 0,10	-
1086	392180.71	3324587.45	Аналитический метод	Mt= 0,10	-
1087	392218.01	3324593.81	Аналитический метод	Mt= 0,10	-

<b>ОПИСАНИЕ МЕСТОПОЛОЖЕНИЯ ГРАНИЦ</b>					
Граница с. Мамоны Иркутский район Иркутской области					
<b>Сведения о местоположении границ объекта землеустройства</b>					
1088	392251.88	3324581.29	Аналитический метод	Mt= 0,10	-
1089	392252.48	3324570.18	Аналитический метод	Mt= 0,10	-
1090	392233.86	3324538.64	Аналитический метод	Mt= 0,10	-
1091	392223.23	3324526.92	Аналитический метод	Mt= 0,10	-
950	392201.02	3324495.76	Аналитический метод	Mt= 0,10	-
1092	391378.01	3324808.90	Аналитический метод	Mt= 0,10	-
1093	391356.96	3324836.50	Аналитический метод	Mt= 0,10	-
1094	391375.88	3324832.99	Аналитический метод	Mt= 0,10	-
1095	391380.93	3324834.72	Аналитический метод	Mt= 0,10	-
1096	391392.21	3324819.93	Аналитический метод	Mt= 0,10	-
1092	391378.01	3324808.90	Аналитический метод	Mt= 0,10	-
1097	391346.38	3324838.47	Аналитический метод	Mt= 0,10	-
1098	391323.16	3324820.79	Аналитический метод	Mt= 0,10	-
1099	391293.97	3324797.97	Аналитический метод	Mt= 0,10	-
1100	391286.65	3324805.65	Аналитический метод	Mt= 0,10	-
1101	391286.83	3324811.37	Аналитический метод	Mt= 0,10	-
1102	391313.73	3324831.84	Аналитический метод	Mt= 0,10	-
1103	391327.88	3324842.61	Аналитический метод	Mt= 0,10	-
1104	391343.08	3324839.08	Аналитический метод	Mt= 0,10	-
1097	391346.38	3324838.47	Аналитический метод	Mt= 0,10	-
1105	391301.06	3324491.11	Аналитический метод	Mt= 0,10	-
1106	391326.50	3324457.69	Аналитический метод	Mt= 0,10	-
1107	391354.46	3324478.97	Аналитический метод	Mt= 0,10	-
1108	391383.90	3324501.38	Аналитический метод	Mt= 0,10	-
1109	391411.87	3324522.67	Аналитический метод	Mt= 0,10	-
1110	391422.66	3324530.89	Аналитический метод	Mt= 0,10	-
1111	391439.75	3324522.20	Аналитический метод	Mt= 0,10	-
1112	391439.56	3324522.06	Аналитический метод	Mt= 0,10	-
1113	391422.90	3324509.38	Аналитический метод	Mt= 0,10	-
1114	391394.94	3324488.09	Аналитический метод	Mt= 0,10	-
1115	391365.50	3324465.69	Аналитический метод	Mt= 0,10	-
1116	391337.53	3324444.41	Аналитический метод	Mt= 0,10	-
1117	391309.58	3324423.12	Аналитический метод	Mt= 0,10	-
1118	391335.02	3324389.69	Аналитический метод	Mt= 0,10	-
1119	391362.98	3324410.98	Аналитический метод	Mt= 0,10	-
1120	391390.94	3324432.27	Аналитический метод	Mt= 0,10	-
1121	391420.39	3324454.68	Аналитический метод	Mt= 0,10	-
1122	391448.35	3324475.96	Аналитический метод	Mt= 0,10	-
1123	391473.79	3324442.54	Аналитический метод	Mt= 0,10	-
1124	391501.75	3324463.82	Аналитический метод	Mt= 0,10	-
1125	391495.52	3324454.06	Аналитический метод	Mt= 0,10	-
1126	391476.54	3324439.77	Аналитический метод	Mt= 0,10	-
1127	391425.12	3324429.44	Аналитический метод	Mt= 0,10	-
1128	391389.58	3324416.60	Аналитический метод	Mt= 0,10	-

## ОПИСАНИЕ МЕСТОПОЛОЖЕНИЯ ГРАНИЦ

Граница с. Мамоны Иркутский район Иркутской области

## Сведения о местоположении границ объекта землеустройства

1129	391353.30	3324371.38	Аналитический метод	Mt= 0,10	-
1130	391351.26	3324375.67	Аналитический метод	Mt= 0,10	-
1131	391320.56	3324361.04	Аналитический метод	Mt= 0,10	-
1132	391308.62	3324355.40	Аналитический метод	Mt= 0,10	-
1133	391255.90	3324341.04	Аналитический метод	Mt= 0,10	-
1134	391241.26	3324338.77	Аналитический метод	Mt= 0,10	-
1135	391225.67	3324359.24	Аналитический метод	Mt= 0,10	-
1136	391193.30	3324334.61	Аналитический метод	Mt= 0,10	-
1137	391195.54	3324331.67	Аналитический метод	Mt= 0,10	-
1138	391160.58	3324326.24	Аналитический метод	Mt= 0,10	-
1139	391152.45	3324325.21	Аналитический метод	Mt= 0,10	-
1140	391162.46	3324332.83	Аналитический метод	Mt= 0,10	-
1141	391137.02	3324366.25	Аналитический метод	Mt= 0,10	-
1142	391111.58	3324399.69	Аналитический метод	Mt= 0,10	-
1143	391086.84	3324380.86	Аналитический метод	Mt= 0,10	-
1144	391083.16	3324378.06	Аналитический метод	Mt= 0,10	-
1145	391078.69	3324375.71	Аналитический метод	Mt= 0,10	-
1146	391077.60	3324381.51	Аналитический метод	Mt= 0,10	-
1147	391067.49	3324409.43	Аналитический метод	Mt= 0,10	-
1148	391071.58	3324430.29	Аналитический метод	Mt= 0,10	-
1149	391072.85	3324433.35	Аналитический метод	Mt= 0,10	-
1150	391079.43	3324424.91	Аналитический метод	Mt= 0,10	-
1151	391099.33	3324399.39	Аналитический метод	Mt= 0,10	-
1152	391126.15	3324420.31	Аналитический метод	Mt= 0,10	-
1153	391152.97	3324441.22	Аналитический метод	Mt= 0,10	-
1154	391157.55	3324444.79	Аналитический метод	Mt= 0,10	-
1155	391165.28	3324441.34	Аналитический метод	Mt= 0,10	-
1156	391176.10	3324438.43	Аналитический метод	Mt= 0,10	-
1157	391199.79	3324450.08	Аналитический метод	Mt= 0,10	-
1158	391217.16	3324427.26	Аналитический метод	Mt= 0,10	-
1159	391187.72	3324404.85	Аналитический метод	Mt= 0,10	-
1160	391169.36	3324428.81	Аналитический метод	Mt= 0,10	-
1161	391162.29	3324438.28	Аналитический метод	Mt= 0,10	-
1162	391131.97	3324415.20	Аналитический метод	Mt= 0,10	-
1163	391143.87	3324399.79	Аналитический метод	Mt= 0,10	-
1164	391157.41	3324381.78	Аналитический метод	Mt= 0,10	-
1165	391182.85	3324348.35	Аналитический метод	Mt= 0,10	-
1166	391213.16	3324371.43	Аналитический метод	Mt= 0,10	-
1167	391242.60	3324393.83	Аналитический метод	Mt= 0,10	-
1168	391242.60	3324393.84	Аналитический метод	Mt= 0,10	-
1169	391270.57	3324415.11	Аналитический метод	Mt= 0,10	-
1170	391287.55	3324428.04	Аналитический метод	Mt= 0,10	-
1171	391290.06	3324429.95	Аналитический метод	Mt= 0,10	-
1172	391298.53	3324436.40	Аналитический метод	Mt= 0,10	-

<b>ОПИСАНИЕ МЕСТОПОЛОЖЕНИЯ ГРАНИЦ</b>					
Граница с. Мамоны Иркутский район Иркутской области					
<b>Сведения о местоположении границ объекта землеустройства</b>					
1173	391286.97	3324451.59	Аналитический метод	Mt= 0,10	-
1174	391273.09	3324469.82	Аналитический метод	Mt= 0,10	-
1175	391275.57	3324471.72	Аналитический метод	Mt= 0,10	-
1105	391301.06	3324491.11	Аналитический метод	Mt= 0,10	-
1176	391099.10	3324455.00	Аналитический метод	Mt= 0,10	-
1177	391073.20	3324434.80	Аналитический метод	Mt= 0,10	-
1178	391074.39	3324441.21	Аналитический метод	Mt= 0,10	-
1179	391077.25	3324446.99	Аналитический метод	Mt= 0,10	-
1180	391091.35	3324463.22	Аналитический метод	Mt= 0,10	-
1181	391113.87	3324474.32	Аналитический метод	Mt= 0,10	-
1182	391121.92	3324472.79	Аналитический метод	Mt= 0,10	-
1176	391099.10	3324455.00	Аналитический метод	Mt= 0,10	-
1183	391337.67	3324241.39	Аналитический метод	Mt= 0,10	-
1184	391348.68	3324218.26	Аналитический метод	Mt= 0,10	-
1185	391335.24	3324211.61	Аналитический метод	Mt= 0,10	-
1186	391322.91	3324237.50	Аналитический метод	Mt= 0,10	-
1187	391286.80	3324220.31	Аналитический метод	Mt= 0,10	-
1188	391270.64	3324254.22	Аналитический метод	Mt= 0,10	-
1189	391254.53	3324288.08	Аналитический метод	Mt= 0,10	-
1190	391252.01	3324293.37	Аналитический метод	Mt= 0,10	-
1191	391292.26	3324307.33	Аналитический метод	Mt= 0,10	-
1192	391304.74	3324310.51	Аналитический метод	Mt= 0,10	-
1193	391321.25	3324275.86	Аналитический метод	Mt= 0,10	-
1183	391337.67	3324241.39	Аналитический метод	Mt= 0,10	-
1194	391411.98	3324304.88	Аналитический метод	Mt= 0,10	-
1195	391449.79	3324306.91	Аналитический метод	Mt= 0,10	-
1196	391448.86	3324324.35	Аналитический метод	Mt= 0,10	-
1197	391446.88	3324361.39	Аналитический метод	Mt= 0,10	-
1198	391462.43	3324367.13	Аналитический метод	Mt= 0,10	-
1199	391502.25	3324380.02	Аналитический метод	Mt= 0,10	-
1200	391502.36	3324380.09	Аналитический метод	Mt= 0,10	-
1201	391503.31	3324362.34	Аналитический метод	Mt= 0,10	-
1202	391505.17	3324327.38	Аналитический метод	Mt= 0,10	-
1203	391462.81	3324325.10	Аналитический метод	Mt= 0,10	-
1204	391464.91	3324286.16	Аналитический метод	Mt= 0,10	-
1205	391487.52	3324287.37	Аналитический метод	Mt= 0,10	-
1206	391462.32	3324274.11	Аналитический метод	Mt= 0,10	-
1207	391400.20	3324243.58	Аналитический метод	Mt= 0,10	-
1208	391397.97	3324285.18	Аналитический метод	Mt= 0,10	-
1209	391396.17	3324319.20	Аналитический метод	Mt= 0,10	-
1210	391394.94	3324342.24	Аналитический метод	Mt= 0,10	-
1211	391409.69	3324347.68	Аналитический метод	Mt= 0,10	-
1212	391411.05	3324322.32	Аналитический метод	Mt= 0,10	-
1194	391411.98	3324304.88	Аналитический метод	Mt= 0,10	-

<b>ОПИСАНИЕ МЕСТОПОЛОЖЕНИЯ ГРАНИЦ</b>					
Граница с. Мамоны Иркутский район Иркутской области					
<b>Сведения о местоположении границ объекта землеустройства</b>					
1213	391303.59	3324545.82	Аналитический метод	Mt= 0,10	-
1214	391301.43	3324544.17	Аналитический метод	Mt= 0,10	-
1215	391303.36	3324575.10	Аналитический метод	Mt= 0,10	-
1216	391317.88	3324586.15	Аналитический метод	Mt= 0,10	-
1217	391344.07	3324606.09	Аналитический метод	Mt= 0,10	-
1218	391386.43	3324556.09	Аналитический метод	Mt= 0,10	-
1219	391358.47	3324534.80	Аналитический метод	Mt= 0,10	-
1220	391333.03	3324568.23	Аналитический метод	Mt= 0,10	-
1221	391306.52	3324548.05	Аналитический метод	Mt= 0,10	-
1213	391303.59	3324545.82	Аналитический метод	Mt= 0,10	-
1222	391561.00	3324330.59	Аналитический метод	Mt= 0,10	-
1223	391570.50	3324330.95	Аналитический метод	Mt= 0,10	-
1224	391548.02	3324319.21	Аналитический метод	Mt= 0,10	-
1225	391547.48	3324329.65	Аналитический метод	Mt= 0,10	-
1226	391547.55	3324329.65	Аналитический метод	Mt= 0,10	-
1227	391545.61	3324364.61	Аналитический метод	Mt= 0,10	-
1228	391543.74	3324399.64	Аналитический метод	Mt= 0,10	-
1229	391543.35	3324406.83	Аналитический метод	Mt= 0,10	-
1230	391557.17	3324415.87	Аналитический метод	Mt= 0,10	-
1231	391558.04	3324413.69	Аналитический метод	Mt= 0,10	-
1232	391558.74	3324400.35	Аналитический метод	Mt= 0,10	-
1233	391559.87	3324364.99	Аналитический метод	Mt= 0,10	-
1222	391561.00	3324330.59	Аналитический метод	Mt= 0,10	-
1234	391596.91	3324441.78	Аналитический метод	Mt= 0,10	-
1235	391599.39	3324434.47	Аналитический метод	Mt= 0,10	-
1236	391579.56	3324430.46	Аналитический метод	Mt= 0,10	-
1237	391584.91	3324434.37	Аналитический метод	Mt= 0,10	-
1234	391596.91	3324441.78	Аналитический метод	Mt= 0,10	-
1238	391641.11	3324489.67	Аналитический метод	Mt= 0,10	-
1239	391642.06	3324430.57	Аналитический метод	Mt= 0,10	-
1240	391637.87	3324442.23	Аналитический метод	Mt= 0,10	-
1241	391625.02	3324478.11	Аналитический метод	Mt= 0,10	-
1242	391622.09	3324477.06	Аналитический метод	Mt= 0,10	-
1243	391621.30	3324486.95	Аналитический метод	Mt= 0,10	-
1244	391620.71	3324509.41	Аналитический метод	Mt= 0,10	-
1245	391627.15	3324525.25	Аналитический метод	Mt= 0,10	-
1246	391638.23	3324511.84	Аналитический метод	Mt= 0,10	-
1238	391641.11	3324489.67	Аналитический метод	Mt= 0,10	-
1247	389718.92	3324292.39	Аналитический метод	Mt= 0,10	-
1248	389714.87	3324295.49	Аналитический метод	Mt= 0,10	-
1249	389722.23	3324305.10	Аналитический метод	Mt= 0,10	-
1250	389726.28	3324302.00	Аналитический метод	Mt= 0,10	-
1247	389718.92	3324292.39	Аналитический метод	Mt= 0,10	-
1251	389642.37	3324200.46	Аналитический метод	Mt= 0,10	-

## ОПИСАНИЕ МЕСТОПОЛОЖЕНИЯ ГРАНИЦ

Граница с. Мамоны Иркутский район Иркутской области

## Сведения о местоположении границ объекта землеустройства

1252	389638.25	3324203.59	Аналитический метод	Mt= 0,10	-
1253	389645.64	3324213.32	Аналитический метод	Mt= 0,10	-
1254	389649.77	3324210.19	Аналитический метод	Mt= 0,10	-
1251	389642.37	3324200.46	Аналитический метод	Mt= 0,10	-
1255	389349.73	3324574.25	Аналитический метод	Mt= 0,10	-
1256	389346.30	3324576.86	Аналитический метод	Mt= 0,10	-
1257	389353.62	3324586.49	Аналитический метод	Mt= 0,10	-
1258	389357.04	3324583.89	Аналитический метод	Mt= 0,10	-
1255	389349.73	3324574.25	Аналитический метод	Mt= 0,10	-
1259	389330.34	3324443.35	Аналитический метод	Mt= 0,10	-
1260	389326.27	3324446.56	Аналитический метод	Mt= 0,10	-
1261	389333.86	3324456.15	Аналитический метод	Mt= 0,10	-
1262	389337.92	3324452.94	Аналитический метод	Mt= 0,10	-
1259	389330.34	3324443.35	Аналитический метод	Mt= 0,10	-
1263	389024.42	3326140.28	Аналитический метод	Mt= 0,10	-
1264	388986.73	3326093.45	Аналитический метод	Mt= 0,10	-
1265	388946.60	3326034.10	Аналитический метод	Mt= 0,10	-
1266	388887.62	3325969.08	Аналитический метод	Mt= 0,10	-
1267	388860.44	3325926.04	Аналитический метод	Mt= 0,10	-
1268	388852.20	3325891.79	Аналитический метод	Mt= 0,10	-
1269	388856.86	3325836.21	Аналитический метод	Mt= 0,10	-
1270	388867.01	3325790.90	Аналитический метод	Mt= 0,10	-
1271	388895.41	3325729.32	Аналитический метод	Mt= 0,10	-
1272	388911.26	3325665.01	Аналитический метод	Mt= 0,10	-
1273	388907.40	3325638.99	Аналитический метод	Mt= 0,10	-
1274	388890.86	3325641.62	Аналитический метод	Mt= 0,10	-
1275	388870.53	3325657.97	Аналитический метод	Mt= 0,10	-
1276	388858.26	3325701.25	Аналитический метод	Mt= 0,10	-
1277	388847.24	3325752.85	Аналитический метод	Mt= 0,10	-
1278	388839.25	3325801.21	Аналитический метод	Mt= 0,10	-
1279	388821.25	3325825.85	Аналитический метод	Mt= 0,10	-
1280	388798.32	3325823.46	Аналитический метод	Mt= 0,10	-
1281	388768.22	3325824.44	Аналитический метод	Mt= 0,10	-
1282	388741.44	3325832.63	Аналитический метод	Mt= 0,10	-
1283	388755.28	3325844.73	Аналитический метод	Mt= 0,10	-
1284	388789.00	3325861.42	Аналитический метод	Mt= 0,10	-
1285	388805.96	3325873.42	Аналитический метод	Mt= 0,10	-
1286	388806.58	3325895.36	Аналитический метод	Mt= 0,10	-
1287	388782.97	3325905.53	Аналитический метод	Mt= 0,10	-
1288	388745.77	3325913.03	Аналитический метод	Mt= 0,10	-
1289	388702.98	3325906.05	Аналитический метод	Mt= 0,10	-
1290	388683.08	3325900.41	Аналитический метод	Mt= 0,10	-
1291	388675.22	3325916.36	Аналитический метод	Mt= 0,10	-
1292	388694.99	3325954.41	Аналитический метод	Mt= 0,10	-

<b>ОПИСАНИЕ МЕСТОПОЛОЖЕНИЯ ГРАНИЦ</b>					
Граница с. Мамоны Иркутский район Иркутской области					
<b>Сведения о местоположении границ объекта землеустройства</b>					
1293	388727.09	3326024.50	Аналитический метод	Mt= 0,10	-
1294	388756.15	3326060.15	Аналитический метод	Mt= 0,10	-
1295	388779.13	3326137.80	Аналитический метод	Mt= 0,10	-
1296	388791.96	3326224.09	Аналитический метод	Mt= 0,10	-
1297	388804.48	3326225.77	Аналитический метод	Mt= 0,10	-
1298	388821.69	3326209.54	Аналитический метод	Mt= 0,10	-
1299	388840.05	3326160.89	Аналитический метод	Mt= 0,10	-
1300	388866.80	3326151.67	Аналитический метод	Mt= 0,10	-
1301	388888.73	3326155.14	Аналитический метод	Mt= 0,10	-
1302	388913.13	3326173.14	Аналитический метод	Mt= 0,10	-
1303	388930.63	3326203.91	Аналитический метод	Mt= 0,10	-
1304	388964.29	3326218.48	Аналитический метод	Mt= 0,10	-
1305	388968.74	3326218.52	Аналитический метод	Mt= 0,10	-
1306	389003.91	3326223.47	Аналитический метод	Mt= 0,10	-
1307	389023.16	3326242.69	Аналитический метод	Mt= 0,10	-
1308	389019.95	3326275.16	Аналитический метод	Mt= 0,10	-
1309	389007.35	3326305.85	Аналитический метод	Mt= 0,10	-
1310	388978.60	3326319.33	Аналитический метод	Mt= 0,10	-
1311	388941.10	3326352.94	Аналитический метод	Mt= 0,10	-
1312	388967.90	3326378.13	Аналитический метод	Mt= 0,10	-
1313	388988.53	3326410.46	Аналитический метод	Mt= 0,10	-
1314	389012.19	3326399.83	Аналитический метод	Mt= 0,10	-
1315	389025.86	3326391.67	Аналитический метод	Mt= 0,10	-
1316	389051.86	3326370.67	Аналитический метод	Mt= 0,10	-
1317	389070.47	3326364.90	Аналитический метод	Mt= 0,10	-
1318	389065.44	3326333.12	Аналитический метод	Mt= 0,10	-
1319	389076.28	3326312.93	Аналитический метод	Mt= 0,10	-
1320	389096.83	3326303.90	Аналитический метод	Mt= 0,10	-
1321	389119.14	3326284.36	Аналитический метод	Mt= 0,10	-
1322	389123.45	3326255.00	Аналитический метод	Mt= 0,10	-
1323	389093.70	3326235.12	Аналитический метод	Mt= 0,10	-
1324	389061.04	3326186.09	Аналитический метод	Mt= 0,10	-
1263	389024.42	3326140.28	Аналитический метод	Mt= 0,10	-
1325	388685.04	3325095.18	Аналитический метод	Mt= 0,10	-
1326	388689.10	3325092.07	Аналитический метод	Mt= 0,10	-
1327	388681.75	3325082.46	Аналитический метод	Mt= 0,10	-
1328	388677.69	3325085.55	Аналитический метод	Mt= 0,10	-
1325	388685.04	3325095.18	Аналитический метод	Mt= 0,10	-
1329	388768.97	3324895.66	Аналитический метод	Mt= 0,10	-
1330	388773.15	3324892.60	Аналитический метод	Mt= 0,10	-
1331	388765.94	3324882.73	Аналитический метод	Mt= 0,10	-
1332	388761.76	3324885.79	Аналитический метод	Mt= 0,10	-
1329	388768.97	3324895.66	Аналитический метод	Mt= 0,10	-
1333	389003.26	3325541.61	Аналитический метод	Mt= 0,10	-



<b>ОПИСАНИЕ МЕСТОПОЛОЖЕНИЯ ГРАНИЦ</b>					
Граница с. Мамоны Иркутский район Иркутской области					
<b>Сведения о местоположении границ объекта землеустройства</b>					
1334	389014.50	3325497.40	Аналитический метод	Mt= 0,10	-
1335	388968.48	3325511.20	Аналитический метод	Mt= 0,10	-
1336	388962.06	3325583.02	Аналитический метод	Mt= 0,10	-
1337	388958.97	3325620.77	Аналитический метод	Mt= 0,10	-
1338	388932.32	3325670.79	Аналитический метод	Mt= 0,10	-
1339	388929.15	3325705.41	Аналитический метод	Mt= 0,10	-
1340	388934.34	3325741.85	Аналитический метод	Mt= 0,10	-
1341	388954.02	3325736.18	Аналитический метод	Mt= 0,10	-
1342	388955.86	3325716.36	Аналитический метод	Mt= 0,10	-
1343	388976.21	3325639.04	Аналитический метод	Mt= 0,10	-
1333	389003.26	3325541.61	Аналитический метод	Mt= 0,10	-
1344	388986.96	3324866.51	Аналитический метод	Mt= 0,10	-
1345	388990.35	3324863.92	Аналитический метод	Mt= 0,10	-
1346	388983.08	3324854.24	Аналитический метод	Mt= 0,10	-
1347	388979.69	3324856.85	Аналитический метод	Mt= 0,10	-
1344	388986.96	3324866.51	Аналитический метод	Mt= 0,10	-
1348	388528.70	3325067.38	Аналитический метод	Mt= 0,10	-
1349	388524.53	3325070.49	Аналитический метод	Mt= 0,10	-
1350	388531.84	3325080.28	Аналитический метод	Mt= 0,10	-
1351	388536.01	3325077.17	Аналитический метод	Mt= 0,10	-
1348	388528.70	3325067.38	Аналитический метод	Mt= 0,10	-
1352	388471.56	3325242.36	Аналитический метод	Mt= 0,10	-
1353	388467.55	3325245.50	Аналитический метод	Mt= 0,10	-
1354	388475.01	3325255.03	Аналитический метод	Mt= 0,10	-
1355	388479.02	3325251.89	Аналитический метод	Mt= 0,10	-
1352	388471.56	3325242.36	Аналитический метод	Mt= 0,10	-
1356	388287.77	3325254.95	Аналитический метод	Mt= 0,10	-
1357	388283.37	3325258.25	Аналитический метод	Mt= 0,10	-
1358	388290.67	3325268.05	Аналитический метод	Mt= 0,10	-
1359	388295.10	3325264.72	Аналитический метод	Mt= 0,10	-
1356	388287.77	3325254.95	Аналитический метод	Mt= 0,10	-
1360	388124.12	3325506.83	Аналитический метод	Mt= 0,10	-
1361	388119.62	3325510.19	Аналитический метод	Mt= 0,10	-
1362	388126.93	3325519.98	Аналитический метод	Mt= 0,10	-
1363	388131.43	3325516.63	Аналитический метод	Mt= 0,10	-
1360	388124.12	3325506.83	Аналитический метод	Mt= 0,10	-
1364	388093.97	3325405.56	Аналитический метод	Mt= 0,10	-
1365	388089.61	3325408.90	Аналитический метод	Mt= 0,10	-
1366	388097.03	3325418.62	Аналитический метод	Mt= 0,10	-
1367	388101.40	3325415.28	Аналитический метод	Mt= 0,10	-
1364	388093.97	3325405.56	Аналитический метод	Mt= 0,10	-
1368	387844.40	3325598.13	Аналитический метод	Mt= 0,10	-
1369	387840.25	3325601.27	Аналитический метод	Mt= 0,10	-
1370	387847.64	3325611.02	Аналитический метод	Mt= 0,10	-

<b>ОПИСАНИЕ МЕСТОПОЛОЖЕНИЯ ГРАНИЦ</b>					
Граница с. Мамоны Иркутский район Иркутской области					
<b>Сведения о местоположении границ объекта землеустройства</b>					
1371	387851.78	3325607.87	Аналитический метод	Mt= 0,10	-
1368	387844.40	3325598.13	Аналитический метод	Mt= 0,10	-
1372	387824.60	3325733.16	Аналитический метод	Mt= 0,10	-
1373	387821.29	3325735.91	Аналитический метод	Mt= 0,10	-
1374	387829.04	3325745.20	Аналитический метод	Mt= 0,10	-
1375	387832.34	3325742.45	Аналитический метод	Mt= 0,10	-
1372	387824.60	3325733.16	Аналитический метод	Mt= 0,10	-
1376	385979.88	3327037.49	Аналитический метод	Mt= 0,10	-
1377	385970.61	3327044.62	Аналитический метод	Mt= 0,10	-
1378	385977.69	3327053.81	Аналитический метод	Mt= 0,10	-
1379	385986.96	3327046.68	Аналитический метод	Mt= 0,10	-
1376	385979.88	3327037.49	Аналитический метод	Mt= 0,10	-
1380	389269.02	3326317.28	Аналитический метод	Mt= 0,10	-
1381	389275.57	3326290.95	Аналитический метод	Mt= 0,10	-
1382	389264.51	3326272.57	Аналитический метод	Mt= 0,10	-
1383	389242.86	3326251.47	Аналитический метод	Mt= 0,10	-
1384	389220.91	3326220.98	Аналитический метод	Mt= 0,10	-
1385	389201.86	3326216.49	Аналитический метод	Mt= 0,10	-
1386	389179.00	3326222.53	Аналитический метод	Mt= 0,10	-
1387	389171.25	3326241.57	Аналитический метод	Mt= 0,10	-
1388	389172.26	3326255.80	Аналитический метод	Mt= 0,10	-
1389	389173.77	3326256.90	Аналитический метод	Mt= 0,10	-
1390	389204.77	3326294.45	Аналитический метод	Mt= 0,10	-
1391	389224.14	3326315.59	Аналитический метод	Mt= 0,10	-
1392	389234.54	3326321.95	Аналитический метод	Mt= 0,10	-
1393	389244.97	3326321.32	Аналитический метод	Mt= 0,10	-
1380	389269.02	3326317.28	Аналитический метод	Mt= 0,10	-
1394	389766.46	3327118.52	Аналитический метод	Mt= 0,10	-
1395	389769.21	3327108.46	Аналитический метод	Mt= 0,10	-
1396	389759.07	3327105.47	Аналитический метод	Mt= 0,10	-
1397	389756.06	3327115.67	Аналитический метод	Mt= 0,10	-
1394	389766.46	3327118.52	Аналитический метод	Mt= 0,10	-
1398	386813.98	3327738.56	Аналитический метод	Mt= 0,10	-
1399	386802.87	3327741.11	Аналитический метод	Mt= 0,10	-
1400	386805.43	3327752.23	Аналитический метод	Mt= 0,10	-
1401	386816.54	3327749.67	Аналитический метод	Mt= 0,10	-
1398	386813.98	3327738.56	Аналитический метод	Mt= 0,10	-
909	392770.74	3323992.59	Аналитический метод	Mt= 0,10	-
910	392766.54	3323980.01	Аналитический метод	Mt= 0,10	-
911	392769.38	3323971.27	Аналитический метод	Mt= 0,10	-
912	392697.19	3323978.54	Аналитический метод	Mt= 0,10	-
913	392695.86	3323984.21	Аналитический метод	Mt= 0,10	-
914	392682.68	3323990.79	Аналитический метод	Mt= 0,10	-
915	392658.13	3323994.39	Аналитический метод	Mt= 0,10	-

<b>ОПИСАНИЕ МЕСТОПОЛОЖЕНИЯ ГРАНИЦ</b>					
Граница с. Мамоны Иркутский район Иркутской области					
<b>Сведения о местоположении границ объекта землеустройства</b>					
916	392652.83	3323982.82	Аналитический метод	Mt= 0,10	-
917	392643.32	3323983.53	Аналитический метод	Mt= 0,10	-
918	392353.98	3324078.62	Аналитический метод	Mt= 0,10	-
919	392343.20	3324207.90	Аналитический метод	Mt= 0,10	-
920	392360.43	3324187.86	Аналитический метод	Mt= 0,10	-
921	392410.75	3324161.50	Аналитический метод	Mt= 0,10	-
922	392447.88	3324152.52	Аналитический метод	Mt= 0,10	-
923	392462.86	3324159.11	Аналитический метод	Mt= 0,10	-
924	392463.46	3324175.28	Аналитический метод	Mt= 0,10	-
925	392455.67	3324185.46	Аналитический метод	Mt= 0,10	-
926	392437.70	3324205.23	Аналитический метод	Mt= 0,10	-
927	392445.60	3324216.85	Аналитический метод	Mt= 0,10	-
928	392457.22	3324223.08	Аналитический метод	Mt= 0,10	-
929	392468.85	3324226.20	Аналитический метод	Mt= 0,10	-
930	392370.16	3324270.52	Аналитический метод	Mt= 0,10	-
931	392235.48	3324339.95	Аналитический метод	Mt= 0,10	-
932	392215.60	3324358.96	Аналитический метод	Mt= 0,10	-
933	392198.11	3324375.70	Аналитический метод	Mt= 0,10	-
934	392219.50	3324437.78	Аналитический метод	Mt= 0,10	-
935	392253.07	3324471.39	Аналитический метод	Mt= 0,10	-
936	392271.45	3324473.99	Аналитический метод	Mt= 0,10	-
937	392332.58	3324442.67	Аналитический метод	Mt= 0,10	-
938	392338.28	3324300.37	Аналитический метод	Mt= 0,10	-
939	392829.06	3324093.88	Аналитический метод	Mt= 0,10	-
940	392807.43	3324075.80	Аналитический метод	Mt= 0,10	-
941	392845.61	3324060.28	Аналитический метод	Mt= 0,10	-
942	392912.69	3324038.71	Аналитический метод	Mt= 0,10	-
943	392921.68	3324024.34	Аналитический метод	Mt= 0,10	-
944	392919.28	3324011.76	Аналитический метод	Mt= 0,10	-
945	392909.10	3324006.37	Аналитический метод	Mt= 0,10	-
946	392885.14	3324001.58	Аналитический метод	Mt= 0,10	-
947	392855.79	3324001.58	Аналитический метод	Mt= 0,10	-
948	392804.28	3324006.37	Аналитический метод	Mt= 0,10	-
949	392780.32	3324002.77	Аналитический метод	Mt= 0,10	-
909	392770.74	3323992.59	Аналитический метод	Mt= 0,10	-
950	392201.02	3324495.76	Аналитический метод	Mt= 0,10	-
951	392196.81	3324487.77	Аналитический метод	Mt= 0,10	-
952	392162.03	3324452.96	Аналитический метод	Mt= 0,10	-
953	392168.65	3324446.59	Аналитический метод	Mt= 0,10	-
954	392164.29	3324442.76	Аналитический метод	Mt= 0,10	-
955	392126.09	3324442.79	Аналитический метод	Mt= 0,10	-
956	392100.65	3324403.75	Аналитический метод	Mt= 0,10	-
957	392093.22	3324407.29	Аналитический метод	Mt= 0,10	-
958	392106.53	3324421.40	Аналитический метод	Mt= 0,10	-

<b>ОПИСАНИЕ МЕСТОПОЛОЖЕНИЯ ГРАНИЦ</b>					
Граница с. Мамоны Иркутский район Иркутской области					
<b>Сведения о местоположении границ объекта землеустройства</b>					
959	392091.85	3324434.58	Аналитический метод	Mt= 0,10	-
960	392074.43	3324416.22	Аналитический метод	Mt= 0,10	-
961	392055.54	3324396.30	Аналитический метод	Mt= 0,10	-
962	392051.05	3324392.00	Аналитический метод	Mt= 0,10	-
963	392033.59	3324408.52	Аналитический метод	Mt= 0,10	-
964	392045.14	3324420.72	Аналитический метод	Mt= 0,10	-
965	392047.34	3324423.40	Аналитический метод	Mt= 0,10	-
966	392050.57	3324427.57	Аналитический метод	Mt= 0,10	-
967	392074.60	3324452.70	Аналитический метод	Mt= 0,10	-
968	392056.53	3324469.98	Аналитический метод	Mt= 0,10	-
969	392057.57	3324471.08	Аналитический метод	Mt= 0,10	-
970	392131.84	3324447.46	Аналитический метод	Mt= 0,10	-
971	392145.97	3324462.23	Аналитический метод	Mt= 0,10	-
972	392047.55	3324495.79	Аналитический метод	Mt= 0,10	-
973	392039.51	3324488.36	Аналитический метод	Mt= 0,10	-
974	392037.96	3324489.39	Аналитический метод	Mt= 0,10	-
975	391983.04	3324514.08	Аналитический метод	Mt= 0,10	-
976	391959.84	3324512.88	Аналитический метод	Mt= 0,10	-
977	391936.65	3324511.59	Аналитический метод	Mt= 0,10	-
978	391913.46	3324510.42	Аналитический метод	Mt= 0,10	-
979	391890.26	3324509.11	Аналитический метод	Mt= 0,10	-
980	391891.18	3324491.87	Аналитический метод	Mt= 0,10	-
981	391852.20	3324472.19	Аналитический метод	Mt= 0,10	-
982	391850.34	3324506.99	Аналитический метод	Mt= 0,10	-
983	391830.37	3324505.92	Аналитический метод	Mt= 0,10	-
984	391830.36	3324506.07	Аналитический метод	Mt= 0,10	-
985	391810.28	3324504.45	Аналитический метод	Mt= 0,10	-
986	391813.13	3324452.47	Аналитический метод	Mt= 0,10	-
987	391795.48	3324443.56	Аналитический метод	Mt= 0,10	-
988	391714.65	3324402.76	Аналитический метод	Mt= 0,10	-
989	391713.47	3324424.59	Аналитический метод	Mt= 0,10	-
990	391667.24	3324422.70	Аналитический метод	Mt= 0,10	-
991	391668.24	3324400.44	Аналитический метод	Mt= 0,10	-
992	391669.78	3324380.10	Аналитический метод	Mt= 0,10	-
993	391658.26	3324374.29	Аналитический метод	Mt= 0,10	-
994	391659.06	3324431.62	Аналитический метод	Mt= 0,10	-
995	391655.84	3324487.66	Аналитический метод	Mt= 0,10	-
996	391650.58	3324523.55	Аналитический метод	Mt= 0,10	-
997	391643.61	3324534.27	Аналитический метод	Mt= 0,10	-
998	391669.12	3324534.80	Аналитический метод	Mt= 0,10	-
999	391669.81	3324501.73	Аналитический метод	Mt= 0,10	-
1000	391707.06	3324508.69	Аналитический метод	Mt= 0,10	-
1001	391706.41	3324539.46	Аналитический метод	Mt= 0,10	-
1002	391747.86	3324544.64	Аналитический метод	Mt= 0,10	-

## ОПИСАНИЕ МЕСТОПОЛОЖЕНИЯ ГРАНИЦ

Граница с. Мамоны Иркутский район Иркутской области

## Сведения о местоположении границ объекта землеустройства

1003	391747.32	3324570.45	Аналитический метод	Mt= 0,10	-
1004	391703.26	3324569.52	Аналитический метод	Mt= 0,10	-
1005	391668.42	3324568.79	Аналитический метод	Mt= 0,10	-
1006	391645.29	3324568.31	Аналитический метод	Mt= 0,10	-
1007	391653.12	3324583.21	Аналитический метод	Mt= 0,10	-
1008	391653.07	3324583.48	Аналитический метод	Mt= 0,10	-
1009	391669.32	3324583.82	Аналитический метод	Mt= 0,10	-
1010	391699.31	3324584.45	Аналитический метод	Mt= 0,10	-
1011	391698.65	3324624.44	Аналитический метод	Mt= 0,10	-
1012	391728.65	3324625.07	Аналитический метод	Mt= 0,10	-
1013	391758.65	3324625.70	Аналитический метод	Mt= 0,10	-
1014	391788.64	3324626.33	Аналитический метод	Mt= 0,10	-
1015	391789.30	3324586.33	Аналитический метод	Mt= 0,10	-
1016	391806.77	3324586.69	Аналитический метод	Mt= 0,10	-
1017	391819.34	3324583.86	Аналитический метод	Mt= 0,10	-
1018	391849.46	3324577.07	Аналитический метод	Mt= 0,10	-
1019	391879.58	3324570.28	Аналитический метод	Mt= 0,10	-
1020	391878.90	3324611.44	Аналитический метод	Mt= 0,10	-
1021	391909.01	3324604.65	Аналитический метод	Mt= 0,10	-
1022	391939.13	3324597.86	Аналитический метод	Mt= 0,10	-
1023	391973.02	3324590.23	Аналитический метод	Mt= 0,10	-
1024	391972.59	3324631.32	Аналитический метод	Mt= 0,10	-
1025	391938.45	3324639.02	Аналитический метод	Mt= 0,10	-
1026	391908.33	3324645.81	Аналитический метод	Mt= 0,10	-
1027	391878.22	3324652.60	Аналитический метод	Mt= 0,10	-
1028	391848.10	3324659.39	Аналитический метод	Mt= 0,10	-
1029	391817.98	3324666.18	Аналитический метод	Mt= 0,10	-
1030	391814.85	3324666.88	Аналитический метод	Mt= 0,10	-
1031	391787.97	3324666.32	Аналитический метод	Mt= 0,10	-
1032	391757.97	3324665.69	Аналитический метод	Mt= 0,10	-
1033	391727.98	3324665.06	Аналитический метод	Mt= 0,10	-
1034	391697.99	3324664.44	Аналитический метод	Mt= 0,10	-
1035	391668.00	3324663.81	Аналитический метод	Mt= 0,10	-
1036	391638.00	3324663.18	Аналитический метод	Mt= 0,10	-
1037	391608.01	3324662.55	Аналитический метод	Mt= 0,10	-
1038	391608.53	3324630.87	Аналитический метод	Mt= 0,10	-
1039	391597.01	3324625.79	Аналитический метод	Mt= 0,10	-
1040	391573.22	3324614.30	Аналитический метод	Mt= 0,10	-
1041	391568.64	3324620.31	Аналитический метод	Mt= 0,10	-
1042	391546.18	3324603.21	Аналитический метод	Mt= 0,10	-
1043	391540.18	3324612.43	Аналитический метод	Mt= 0,10	-
1044	391536.36	3324617.42	Аналитический метод	Mt= 0,10	-
1045	391558.18	3324634.04	Аналитический метод	Mt= 0,10	-
1046	391554.58	3324642.43	Аналитический метод	Mt= 0,10	-

<b>ОПИСАНИЕ МЕСТОПОЛОЖЕНИЯ ГРАНИЦ</b>					
Граница с. Мамоны Иркутский район Иркутской области					
<b>Сведения о местоположении границ объекта землеустройства</b>					
1047	391530.01	3324641.91	Аналитический метод	Mt= 0,10	-
1048	391520.33	3324658.00	Аналитический метод	Mt= 0,10	-
1049	391498.55	3324694.19	Аналитический метод	Mt= 0,10	-
1050	391477.30	3324678.02			
1051	391457.21	3324662.73	Аналитический метод	Mt= 0,10	-
1052	391449.37	3324668.55	Аналитический метод	Mt= 0,10	-
1053	391449.49	3324672.42	Аналитический метод	Mt= 0,10	-
1054	391474.73	3324692.09	Аналитический метод	Mt= 0,10	-
1055	391491.80	3324705.40	Аналитический метод	Mt= 0,10	-
1056	391468.91	3324743.42	Аналитический метод	Mt= 0,10	-
1057	391443.21	3324787.32	Аналитический метод	Mt= 0,10	-
1058	391416.50	3324766.78	Аналитический метод	Mt= 0,10	-
1059	391389.44	3324746.19	Аналитический метод	Mt= 0,10	-
1060	391409.51	3324720.44	Аналитический метод	Mt= 0,10	-
1061	391390.93	3324704.85	Аналитический метод	Mt= 0,10	-
1062	391369.35	3324695.89	Аналитический метод	Mt= 0,10	-
1063	391354.84	3324707.87	Аналитический метод	Mt= 0,10	-
1064	391344.51	3324730.86	Аналитический метод	Mt= 0,10	-
1065	391373.69	3324753.05	Аналитический метод	Mt= 0,10	-
1066	391403.14	3324775.46	Аналитический метод	Mt= 0,10	-
1067	391435.02	3324799.73	Аналитический метод	Mt= 0,10	-
1068	391413.23	3324835.93	Аналитический метод	Mt= 0,10	-
1069	391408.50	3324843.81	Аналитический метод	Mt= 0,10	-
1070	391408.24	3324845.78	Аналитический метод	Mt= 0,10	-
1071	391438.62	3324864.14	Аналитический метод	Mt= 0,10	-
1072	391470.86	3324873.89	Аналитический метод	Mt= 0,10	-
1073	391524.41	3324817.65	Аналитический метод	Mt= 0,10	-
1074	391570.01	3324779.55	Аналитический метод	Mt= 0,10	-
1075	391595.35	3324739.85	Аналитический метод	Mt= 0,10	-
1076	391626.07	3324702.13	Аналитический метод	Mt= 0,10	-
1077	391691.88	3324696.26	Аналитический метод	Mt= 0,10	-
1078	391778.16	3324698.33	Аналитический метод	Mt= 0,10	-
1079	391874.86	3324694.69	Аналитический метод	Mt= 0,10	-
1080	391940.11	3324673.75	Аналитический метод	Mt= 0,10	-
1081	392007.63	3324657.00	Аналитический метод	Mt= 0,10	-
1082	392068.16	3324654.22	Аналитический метод	Mt= 0,10	-
1083	392119.02	3324648.53	Аналитический метод	Mt= 0,10	-
1084	392142.76	3324626.66	Аналитический метод	Mt= 0,10	-
1085	392151.51	3324602.04	Аналитический метод	Mt= 0,10	-
1086	392180.71	3324587.45	Аналитический метод	Mt= 0,10	-
1087	392218.01	3324593.81	Аналитический метод	Mt= 0,10	-
1088	392251.88	3324581.29	Аналитический метод	Mt= 0,10	-
1089	392252.48	3324570.18	Аналитический метод	Mt= 0,10	-
1090	392233.86	3324538.64	Аналитический метод	Mt= 0,10	-

<b>ОПИСАНИЕ МЕСТОПОЛОЖЕНИЯ ГРАНИЦ</b>					
Граница с. Мамоны Иркутский район Иркутской области					
<b>Сведения о местоположении границ объекта землеустройства</b>					
1091	392223.23	3324526.92	Аналитический метод	Mt= 0,10	-
950	392201.02	3324495.76	Аналитический метод	Mt= 0,10	-
1092	391378.01	3324808.90	Аналитический метод	Mt= 0,10	-
1093	391356.96	3324836.50	Аналитический метод	Mt= 0,10	-
1094	391375.88	3324832.99	Аналитический метод	Mt= 0,10	-
1095	391380.93	3324834.72	Аналитический метод	Mt= 0,10	-
1096	391392.21	3324819.93	Аналитический метод	Mt= 0,10	-
1092	391378.01	3324808.90	Аналитический метод	Mt= 0,10	-
1097	391346.38	3324838.47	Аналитический метод	Mt= 0,10	-
1098	391323.16	3324820.79	Аналитический метод	Mt= 0,10	-
1099	391293.97	3324797.97	Аналитический метод	Mt= 0,10	-
1100	391286.65	3324805.65	Аналитический метод	Mt= 0,10	-
1101	391286.83	3324811.37	Аналитический метод	Mt= 0,10	-
1102	391313.73	3324831.84	Аналитический метод	Mt= 0,10	-
1103	391327.88	3324842.61	Аналитический метод	Mt= 0,10	-
1104	391343.08	3324839.08	Аналитический метод	Mt= 0,10	-
1097	391346.38	3324838.47	Аналитический метод	Mt= 0,10	-
1105	391301.06	3324491.11	Аналитический метод	Mt= 0,10	-
1106	391326.50	3324457.69	Аналитический метод	Mt= 0,10	-
1107	391354.46	3324478.97	Аналитический метод	Mt= 0,10	-
1108	391383.90	3324501.38	Аналитический метод	Mt= 0,10	-
1109	391411.87	3324522.67	Аналитический метод	Mt= 0,10	-
1110	391422.66	3324530.89	Аналитический метод	Mt= 0,10	-
1111	391439.75	3324522.20	Аналитический метод	Mt= 0,10	-
1112	391439.56	3324522.06	Аналитический метод	Mt= 0,10	-
1113	391422.90	3324509.38	Аналитический метод	Mt= 0,10	-
1114	391394.94	3324488.09	Аналитический метод	Mt= 0,10	-
1115	391365.50	3324465.69	Аналитический метод	Mt= 0,10	-
1116	391337.53	3324444.41	Аналитический метод	Mt= 0,10	-
1117	391309.58	3324423.12	Аналитический метод	Mt= 0,10	-
1118	391335.02	3324389.69	Аналитический метод	Mt= 0,10	-
1119	391362.98	3324410.98	Аналитический метод	Mt= 0,10	-
1120	391390.94	3324432.27	Аналитический метод	Mt= 0,10	-
1121	391420.39	3324454.68	Аналитический метод	Mt= 0,10	-
1122	391448.35	3324475.96	Аналитический метод	Mt= 0,10	-
1123	391473.79	3324442.54	Аналитический метод	Mt= 0,10	-
1124	391501.75	3324463.82	Аналитический метод	Mt= 0,10	-
1125	391495.52	3324454.06	Аналитический метод	Mt= 0,10	-
1126	391476.54	3324439.77	Аналитический метод	Mt= 0,10	-
1127	391425.12	3324429.44	Аналитический метод	Mt= 0,10	-
1128	391389.58	3324416.60	Аналитический метод	Mt= 0,10	-
1129	391353.30	3324371.38	Аналитический метод	Mt= 0,10	-
1130	391351.26	3324375.67	Аналитический метод	Mt= 0,10	-
1131	391320.56	3324361.04	Аналитический метод	Mt= 0,10	-

## ОПИСАНИЕ МЕСТОПОЛОЖЕНИЯ ГРАНИЦ

Граница с. Мамоны Иркутский район Иркутской области

## Сведения о местоположении границ объекта землеустройства

1132	391308.62	3324355.40	Аналитический метод	Mt= 0,10	
1133	391255.90	3324341.04	Аналитический метод	Mt= 0,10	
1134	391241.26	3324338.77	Аналитический метод	Mt= 0,10	
1135	391225.67	3324359.24	Аналитический метод	Mt= 0,10	
1136	391193.30	3324334.61	Аналитический метод	Mt= 0,10	
1137	391195.54	3324331.67	Аналитический метод	Mt= 0,10	
1138	391160.58	3324326.24	Аналитический метод	Mt= 0,10	
1139	391152.45	3324325.21	Аналитический метод	Mt= 0,10	
1140	391162.46	3324332.83	Аналитический метод	Mt= 0,10	
1141	391137.02	3324366.25	Аналитический метод	Mt= 0,10	
1142	391111.58	3324399.69	Аналитический метод	Mt= 0,10	
1143	391086.84	3324380.86	Аналитический метод	Mt= 0,10	
1144	391083.16	3324378.06	Аналитический метод	Mt= 0,10	
1145	391078.69	3324375.71	Аналитический метод	Mt= 0,10	
1146	391077.60	3324381.51	Аналитический метод	Mt= 0,10	
1147	391067.49	3324409.43	Аналитический метод	Mt= 0,10	
1148	391071.58	3324430.29	Аналитический метод	Mt= 0,10	
1149	391072.85	3324433.35	Аналитический метод	Mt= 0,10	
1150	391079.43	3324424.91	Аналитический метод	Mt= 0,10	
1151	391099.33	3324399.39	Аналитический метод	Mt= 0,10	
1152	391126.15	3324420.31	Аналитический метод	Mt= 0,10	
1153	391152.97	3324441.22	Аналитический метод	Mt= 0,10	
1154	391157.55	3324444.79	Аналитический метод	Mt= 0,10	
1155	391165.28	3324441.34	Аналитический метод	Mt= 0,10	
1156	391176.10	3324438.43	Аналитический метод	Mt= 0,10	
1157	391199.79	3324450.08	Аналитический метод	Mt= 0,10	
1158	391217.16	3324427.26	Аналитический метод	Mt= 0,10	
1159	391187.72	3324404.85	Аналитический метод	Mt= 0,10	
1160	391169.36	3324428.81	Аналитический метод	Mt= 0,10	
1161	391162.29	3324438.28	Аналитический метод	Mt= 0,10	
1162	391131.97	3324415.20	Аналитический метод	Mt= 0,10	
1163	391143.87	3324399.79	Аналитический метод	Mt= 0,10	
1164	391157.41	3324381.78	Аналитический метод	Mt= 0,10	
1165	391182.85	3324348.35	Аналитический метод	Mt= 0,10	
1166	391213.16	3324371.43	Аналитический метод	Mt= 0,10	
1167	391242.60	3324393.83	Аналитический метод	Mt= 0,10	
1168	391242.60	3324393.84	Аналитический метод	Mt= 0,10	
1169	391270.57	3324415.11	Аналитический метод	Mt= 0,10	
1170	391287.55	3324428.04	Аналитический метод	Mt= 0,10	
1171	391290.06	3324429.95	Аналитический метод	Mt= 0,10	
1172	391298.53	3324436.40	Аналитический метод	Mt= 0,10	
1173	391286.97	3324451.59	Аналитический метод	Mt= 0,10	
1174	391273.09	3324469.82	Аналитический метод	Mt= 0,10	
1175	391275.57	3324471.72	Аналитический метод	Mt= 0,10	



<b>ОПИСАНИЕ МЕСТОПОЛОЖЕНИЯ ГРАНИЦ</b>					
Граница с. Мамоны Иркутский район Иркутской области					
<b>Сведения о местоположении границ объекта землеустройства</b>					
1105	391301.06	3324491.11	Аналитический метод	Mt= 0,10	
1176	391099.10	3324455.00	Аналитический метод	Mt= 0,10	
1177	391073.20	3324434.80	Аналитический метод	Mt= 0,10	
1178	391074.39	3324441.21	Аналитический метод	Mt= 0,10	
1179	391077.25	3324446.99	Аналитический метод	Mt= 0,10	
1180	391091.35	3324463.22	Аналитический метод	Mt= 0,10	
1181	391113.87	3324474.32	Аналитический метод	Mt= 0,10	
1182	391121.92	3324472.79	Аналитический метод	Mt= 0,10	
1176	391099.10	3324455.00	Аналитический метод	Mt= 0,10	
1183	391337.67	3324241.39	Аналитический метод	Mt= 0,10	
1184	391348.68	3324218.26	Аналитический метод	Mt= 0,10	
1185	391335.24	3324211.61	Аналитический метод	Mt= 0,10	
1186	391322.91	3324237.50	Аналитический метод	Mt= 0,10	
1187	391286.80	3324220.31	Аналитический метод	Mt= 0,10	
1188	391270.64	3324254.22	Аналитический метод	Mt= 0,10	
1189	391254.53	3324288.08	Аналитический метод	Mt= 0,10	
1190	391252.01	3324293.37	Аналитический метод	Mt= 0,10	
1191	391292.26	3324307.33	Аналитический метод	Mt= 0,10	
1192	391304.74	3324310.51	Аналитический метод	Mt= 0,10	
1193	391321.25	3324275.86	Аналитический метод	Mt= 0,10	
1183	391337.67	3324241.39	Аналитический метод	Mt= 0,10	
1194	391411.98	3324304.88	Аналитический метод	Mt= 0,10	
1195	391449.79	3324306.91	Аналитический метод	Mt= 0,10	
1196	391448.86	3324324.35	Аналитический метод	Mt= 0,10	
1197	391446.88	3324361.39	Аналитический метод	Mt= 0,10	
1198	391462.43	3324367.13	Аналитический метод	Mt= 0,10	
1199	391502.25	3324380.02	Аналитический метод	Mt= 0,10	
1200	391502.36	3324380.09	Аналитический метод	Mt= 0,10	
1201	391503.31	3324362.34	Аналитический метод	Mt= 0,10	
1202	391505.17	3324327.38	Аналитический метод	Mt= 0,10	
1203	391462.81	3324325.10	Аналитический метод	Mt= 0,10	
1204	391464.91	3324286.16	Аналитический метод	Mt= 0,10	
1205	391487.52	3324287.37	Аналитический метод	Mt= 0,10	
1206	391462.32	3324274.11	Аналитический метод	Mt= 0,10	
1207	391400.20	3324243.58	Аналитический метод	Mt= 0,10	
1208	391397.97	3324285.18	Аналитический метод	Mt= 0,10	
1209	391396.17	3324319.20	Аналитический метод	Mt= 0,10	
1210	391394.94	3324342.24	Аналитический метод	Mt= 0,10	
1211	391409.69	3324347.68	Аналитический метод	Mt= 0,10	
1212	391411.05	3324322.32	Аналитический метод	Mt= 0,10	
1194	391411.98	3324304.88	Аналитический метод	Mt= 0,10	
1213	391303.59	3324545.82	Аналитический метод	Mt= 0,10	
1214	391301.43	3324544.17	Аналитический метод	Mt= 0,10	
1215	391303.36	3324575.10	Аналитический метод	Mt= 0,10	

## ОПИСАНИЕ МЕСТОПОЛОЖЕНИЯ ГРАНИЦ

Граница с. Мамоны Иркутский район Иркутской области

## Сведения о местоположении границ объекта землеустройства

1216	391317.88	3324586.15	Аналитический метод	Mt= 0,10	
1217	391344.07	3324606.09	Аналитический метод	Mt= 0,10	
1218	391386.43	3324556.09	Аналитический метод	Mt= 0,10	
1219	391358.47	3324534.80	Аналитический метод	Mt= 0,10	
1220	391333.03	3324568.23	Аналитический метод	Mt= 0,10	
1221	391306.52	3324548.05	Аналитический метод	Mt= 0,10	
1213	391303.59	3324545.82	Аналитический метод	Mt= 0,10	
1222	391561.00	3324330.59	Аналитический метод	Mt= 0,10	
1223	391570.50	3324330.95	Аналитический метод	Mt= 0,10	
1224	391548.02	3324319.21	Аналитический метод	Mt= 0,10	
1225	391547.48	3324329.65	Аналитический метод	Mt= 0,10	
1226	391547.55	3324329.65	Аналитический метод	Mt= 0,10	
1227	391545.61	3324364.61	Аналитический метод	Mt= 0,10	
1228	391543.74	3324399.64	Аналитический метод	Mt= 0,10	
1229	391543.35	3324406.83	Аналитический метод	Mt= 0,10	
1230	391557.17	3324415.87	Аналитический метод	Mt= 0,10	
1231	391558.04	3324413.69	Аналитический метод	Mt= 0,10	
1232	391558.74	3324400.35	Аналитический метод	Mt= 0,10	
1233	391559.87	3324364.99	Аналитический метод	Mt= 0,10	
1222	391561.00	3324330.59	Аналитический метод	Mt= 0,10	
1234	391596.91	3324441.78	Аналитический метод	Mt= 0,10	
1235	391599.39	3324434.47	Аналитический метод	Mt= 0,10	
1236	391579.56	3324430.46	Аналитический метод	Mt= 0,10	
1237	391584.91	3324434.37	Аналитический метод	Mt= 0,10	
1234	391596.91	3324441.78	Аналитический метод	Mt= 0,10	
1238	391641.11	3324489.67	Аналитический метод	Mt= 0,10	
1239	391642.06	3324430.57	Аналитический метод	Mt= 0,10	
1240	391637.87	3324442.23	Аналитический метод	Mt= 0,10	
1241	391625.02	3324478.11	Аналитический метод	Mt= 0,10	
1242	391622.09	3324477.06	Аналитический метод	Mt= 0,10	
1243	391621.30	3324486.95	Аналитический метод	Mt= 0,10	
1244	391620.71	3324509.41	Аналитический метод	Mt= 0,10	
1245	391627.15	3324525.25	Аналитический метод	Mt= 0,10	
1246	391638.23	3324511.84	Аналитический метод	Mt= 0,10	
1238	391641.11	3324489.67	Аналитический метод	Mt= 0,10	
1247	389718.92	3324292.39	Аналитический метод	Mt= 0,10	
1248	389714.87	3324295.49	Аналитический метод	Mt= 0,10	
1249	389722.23	3324305.10	Аналитический метод	Mt= 0,10	
1250	389726.28	3324302.00	Аналитический метод	Mt= 0,10	
1247	389718.92	3324292.39	Аналитический метод	Mt= 0,10	
1251	389642.37	3324200.46	Аналитический метод	Mt= 0,10	
1252	389638.25	3324203.59	Аналитический метод	Mt= 0,10	
1253	389645.64	3324213.32	Аналитический метод	Mt= 0,10	
1254	389649.77	3324210.19	Аналитический метод	Mt= 0,10	

## ОПИСАНИЕ МЕСТОПОЛОЖЕНИЯ ГРАНИЦ

Граница с. Мамоны Иркутский район Иркутской области

## Сведения о местоположении границ объекта землеустройства

1251	389642.37	3324200.46	Аналитический метод	Mt= 0,10	
1255	389349.73	3324574.25	Аналитический метод	Mt= 0,10	
1256	389346.30	3324576.86	Аналитический метод	Mt= 0,10	
1257	389353.62	3324586.49	Аналитический метод	Mt= 0,10	
1258	389357.04	3324583.89	Аналитический метод	Mt= 0,10	
1255	389349.73	3324574.25	Аналитический метод	Mt= 0,10	
1259	389330.34	3324443.35	Аналитический метод	Mt= 0,10	
1260	389326.27	3324446.56	Аналитический метод	Mt= 0,10	
1261	389333.86	3324456.15	Аналитический метод	Mt= 0,10	
1262	389337.92	3324452.94	Аналитический метод	Mt= 0,10	
1259	389330.34	3324443.35	Аналитический метод	Mt= 0,10	
1263	389024.42	3326140.28	Аналитический метод	Mt= 0,10	
1264	388986.73	3326093.45	Аналитический метод	Mt= 0,10	
1265	388946.60	3326034.10	Аналитический метод	Mt= 0,10	
1266	388887.62	3325969.08	Аналитический метод	Mt= 0,10	
1267	388860.44	3325926.04	Аналитический метод	Mt= 0,10	
1268	388852.20	3325891.79	Аналитический метод	Mt= 0,10	
1269	388856.86	3325836.21	Аналитический метод	Mt= 0,10	
1270	388867.01	3325790.90	Аналитический метод	Mt= 0,10	
1271	388895.41	3325729.32	Аналитический метод	Mt= 0,10	
1272	388911.26	3325665.01	Аналитический метод	Mt= 0,10	
1273	388907.40	3325638.99	Аналитический метод	Mt= 0,10	
1274	388890.86	3325641.62	Аналитический метод	Mt= 0,10	
1275	388870.53	3325657.97	Аналитический метод	Mt= 0,10	
1276	388858.26	3325701.25	Аналитический метод	Mt= 0,10	
1277	388847.24	3325752.85	Аналитический метод	Mt= 0,10	
1278	388839.25	3325801.21	Аналитический метод	Mt= 0,10	
1279	388821.25	3325825.85	Аналитический метод	Mt= 0,10	
1280	388798.32	3325823.46	Аналитический метод	Mt= 0,10	
1281	388768.22	3325824.44	Аналитический метод	Mt= 0,10	
1282	388741.44	3325832.63	Аналитический метод	Mt= 0,10	
1283	388755.28	3325844.73	Аналитический метод	Mt= 0,10	
1284	388789.00	3325861.42	Аналитический метод	Mt= 0,10	
1285	388805.96	3325873.42	Аналитический метод	Mt= 0,10	
1286	388806.58	3325895.36	Аналитический метод	Mt= 0,10	
1287	388782.97	3325905.53	Аналитический метод	Mt= 0,10	
1288	388745.77	3325913.03	Аналитический метод	Mt= 0,10	
1289	388702.98	3325906.05	Аналитический метод	Mt= 0,10	
1290	388683.08	3325900.41	Аналитический метод	Mt= 0,10	
1291	388675.22	3325916.36	Аналитический метод	Mt= 0,10	
1292	388694.99	3325954.41	Аналитический метод	Mt= 0,10	
1293	388727.09	3326024.50	Аналитический метод	Mt= 0,10	
1294	388756.15	3326060.15	Аналитический метод	Mt= 0,10	
1295	388779.13	3326137.80	Аналитический метод	Mt= 0,10	

## ОПИСАНИЕ МЕСТОПОЛОЖЕНИЯ ГРАНИЦ

Граница с. Мамоны Иркутский район Иркутской области

## Сведения о местоположении границ объекта землеустройства

1296	388791.96	3326224.09	Аналитический метод	Mt= 0,10	
1297	388804.48	3326225.77	Аналитический метод	Mt= 0,10	
1298	388821.69	3326209.54	Аналитический метод	Mt= 0,10	
1299	388840.05	3326160.89	Аналитический метод	Mt= 0,10	
1300	388866.80	3326151.67	Аналитический метод	Mt= 0,10	
1301	388888.73	3326155.14	Аналитический метод	Mt= 0,10	
1302	388913.13	3326173.14	Аналитический метод	Mt= 0,10	
1303	388930.63	3326203.91	Аналитический метод	Mt= 0,10	
1304	388964.29	3326218.48	Аналитический метод	Mt= 0,10	
1305	388968.74	3326218.52	Аналитический метод	Mt= 0,10	
1306	389003.91	3326223.47	Аналитический метод	Mt= 0,10	
1307	389023.16	3326242.69	Аналитический метод	Mt= 0,10	
1308	389019.95	3326275.16	Аналитический метод	Mt= 0,10	
1309	389007.35	3326305.85	Аналитический метод	Mt= 0,10	
1310	388978.60	3326319.33	Аналитический метод	Mt= 0,10	
1311	388941.10	3326352.94	Аналитический метод	Mt= 0,10	
1312	388967.90	3326378.13	Аналитический метод	Mt= 0,10	
1313	388988.53	3326410.46	Аналитический метод	Mt= 0,10	
1314	389012.19	3326399.83	Аналитический метод	Mt= 0,10	
1315	389025.86	3326391.67	Аналитический метод	Mt= 0,10	
1316	389051.86	3326370.67	Аналитический метод	Mt= 0,10	
1317	389070.47	3326364.90	Аналитический метод	Mt= 0,10	
1318	389065.44	3326333.12	Аналитический метод	Mt= 0,10	
1319	389076.28	3326312.93	Аналитический метод	Mt= 0,10	
1320	389096.83	3326303.90	Аналитический метод	Mt= 0,10	
1321	389119.14	3326284.36	Аналитический метод	Mt= 0,10	
1322	389123.45	3326255.00	Аналитический метод	Mt= 0,10	
1323	389093.70	3326235.12	Аналитический метод	Mt= 0,10	
1324	389061.04	3326186.09	Аналитический метод	Mt= 0,10	
1263	389024.42	3326140.28	Аналитический метод	Mt= 0,10	
1325	388685.04	3325095.18	Аналитический метод	Mt= 0,10	
1326	388689.10	3325092.07	Аналитический метод	Mt= 0,10	
1327	388681.75	3325082.46	Аналитический метод	Mt= 0,10	
1328	388677.69	3325085.55	Аналитический метод	Mt= 0,10	
1325	388685.04	3325095.18	Аналитический метод	Mt= 0,10	
1329	388768.97	3324895.66	Аналитический метод	Mt= 0,10	
1330	388773.15	3324892.60	Аналитический метод	Mt= 0,10	
1331	388765.94	3324882.73	Аналитический метод	Mt= 0,10	
1332	388761.76	3324885.79	Аналитический метод	Mt= 0,10	
1329	388768.97	3324895.66	Аналитический метод	Mt= 0,10	
1333	389003.26	3325541.61	Аналитический метод	Mt= 0,10	
1334	389014.50	3325497.40	Аналитический метод	Mt= 0,10	
1335	388968.48	3325511.20	Аналитический метод	Mt= 0,10	
1336	388962.06	3325583.02	Аналитический метод	Mt= 0,10	

## ОПИСАНИЕ МЕСТОПОЛОЖЕНИЯ ГРАНИЦ

Граница с. Мамоны Иркутский район Иркутской области

## Сведения о местоположении границ объекта землеустройства

1337	388958.97	3325620.77	Аналитический метод	Mt= 0,10	
1338	388932.32	3325670.79	Аналитический метод	Mt= 0,10	
1339	388929.15	3325705.41	Аналитический метод	Mt= 0,10	
1340	388934.34	3325741.85	Аналитический метод	Mt= 0,10	
1341	388954.02	3325736.18	Аналитический метод	Mt= 0,10	
1342	388955.86	3325716.36	Аналитический метод	Mt= 0,10	
1343	388976.21	3325639.04	Аналитический метод	Mt= 0,10	
1333	389003.26	3325541.61	Аналитический метод	Mt= 0,10	
1344	388986.96	3324866.51	Аналитический метод	Mt= 0,10	
1345	388990.35	3324863.92	Аналитический метод	Mt= 0,10	
1346	388983.08	3324854.24	Аналитический метод	Mt= 0,10	
1347	388979.69	3324856.85	Аналитический метод	Mt= 0,10	
1344	388986.96	3324866.51	Аналитический метод	Mt= 0,10	
1348	388528.70	3325067.38	Аналитический метод	Mt= 0,10	
1349	388524.53	3325070.49	Аналитический метод	Mt= 0,10	
1350	388531.84	3325080.28	Аналитический метод	Mt= 0,10	
1351	388536.01	3325077.17	Аналитический метод	Mt= 0,10	
1348	388528.70	3325067.38	Аналитический метод	Mt= 0,10	
1352	388471.56	3325242.36	Аналитический метод	Mt= 0,10	
1353	388467.55	3325245.50	Аналитический метод	Mt= 0,10	
1354	388475.01	3325255.03	Аналитический метод	Mt= 0,10	
1355	388479.02	3325251.89	Аналитический метод	Mt= 0,10	
1352	388471.56	3325242.36	Аналитический метод	Mt= 0,10	
1356	388287.77	3325254.95	Аналитический метод	Mt= 0,10	
1357	388283.37	3325258.25	Аналитический метод	Mt= 0,10	
1358	388290.67	3325268.05	Аналитический метод	Mt= 0,10	
1359	388295.10	3325264.72	Аналитический метод	Mt= 0,10	
1356	388287.77	3325254.95	Аналитический метод	Mt= 0,10	
1360	388124.12	3325506.83	Аналитический метод	Mt= 0,10	
1361	388119.62	3325510.19	Аналитический метод	Mt= 0,10	
1362	388126.93	3325519.98	Аналитический метод	Mt= 0,10	
1363	388131.43	3325516.63	Аналитический метод	Mt= 0,10	
1360	388124.12	3325506.83	Аналитический метод	Mt= 0,10	
1364	388093.97	3325405.56	Аналитический метод	Mt= 0,10	
1365	388089.61	3325408.90	Аналитический метод	Mt= 0,10	
1366	388097.03	3325418.62	Аналитический метод	Mt= 0,10	
1367	388101.40	3325415.28	Аналитический метод	Mt= 0,10	
1364	388093.97	3325405.56	Аналитический метод	Mt= 0,10	
1368	387844.40	3325598.13	Аналитический метод	Mt= 0,10	
1369	387840.25	3325601.27	Аналитический метод	Mt= 0,10	
1370	387847.64	3325611.02	Аналитический метод	Mt= 0,10	
1371	387851.78	3325607.87	Аналитический метод	Mt= 0,10	
1368	387844.40	3325598.13	Аналитический метод	Mt= 0,10	
1372	387824.60	3325733.16	Аналитический метод	Mt= 0,10	

## ОПИСАНИЕ МЕСТОПОЛОЖЕНИЯ ГРАНИЦ

Граница с. Мамоны Иркутский район Иркутской области

## Сведения о местоположении границ объекта землеустройства

1373	387821.29	3325735.91	Аналитический метод	Mt= 0,10	
1374	387829.04	3325745.20	Аналитический метод	Mt= 0,10	
1375	387832.34	3325742.45	Аналитический метод	Mt= 0,10	
1372	387824.60	3325733.16	Аналитический метод	Mt= 0,10	
1376	385979.88	3327037.49	Аналитический метод	Mt= 0,10	
1377	385970.61	3327044.62	Аналитический метод	Mt= 0,10	
1378	385977.69	3327053.81	Аналитический метод	Mt= 0,10	
1379	385986.96	3327046.68	Аналитический метод	Mt= 0,10	
1376	385979.88	3327037.49	Аналитический метод	Mt= 0,10	
1380	389269.02	3326317.28	Аналитический метод	Mt= 0,10	
1381	389275.57	3326290.95	Аналитический метод	Mt= 0,10	
1382	389264.51	3326272.57	Аналитический метод	Mt= 0,10	
1383	389242.86	3326251.47	Аналитический метод	Mt= 0,10	
1384	389220.91	3326220.98	Аналитический метод	Mt= 0,10	
1385	389201.86	3326216.49	Аналитический метод	Mt= 0,10	
1386	389179.00	3326222.53	Аналитический метод	Mt= 0,10	
1387	389171.25	3326241.57	Аналитический метод	Mt= 0,10	
1388	389172.26	3326255.80	Аналитический метод	Mt= 0,10	
1389	389173.77	3326256.90	Аналитический метод	Mt= 0,10	
1390	389204.77	3326294.45	Аналитический метод	Mt= 0,10	
1391	389224.14	3326315.59	Аналитический метод	Mt= 0,10	
1392	389234.54	3326321.95	Аналитический метод	Mt= 0,10	
1393	389244.97	3326321.32	Аналитический метод	Mt= 0,10	
1380	389269.02	3326317.28	Аналитический метод	Mt= 0,10	
1394	389766.46	3327118.52	Аналитический метод	Mt= 0,10	
1395	389769.21	3327108.46	Аналитический метод	Mt= 0,10	
1396	389759.07	3327105.47	Аналитический метод	Mt= 0,10	
1397	389756.06	3327115.67	Аналитический метод	Mt= 0,10	
1394	389766.46	3327118.52	Аналитический метод	Mt= 0,10	
1398	386813.98	3327738.56	Аналитический метод	Mt= 0,10	
1399	386802.87	3327741.11	Аналитический метод	Mt= 0,10	
1400	386805.43	3327752.23	Аналитический метод	Mt= 0,10	
1401	386816.54	3327749.67	Аналитический метод	Mt= 0,10	
1398	386813.98	3327738.56	Аналитический метод	Mt= 0,10	
1402	389613.19	3327097.49	Аналитический метод	Mt= 0,10	
1403	389614.30	3327102.26	Аналитический метод	Mt= 0,10	
1404	389619.07	3327101.16	Аналитический метод	Mt= 0,10	
1405	389617.96	3327096.39	Аналитический метод	Mt= 0,10	
1402	389613.19	3327097.49	Аналитический метод	Mt= 0,10	
1406	389336.33	3327166.55	Аналитический метод	Mt= 0,10	
1407	389335.22	3327161.77	Аналитический метод	Mt= 0,10	
1408	389330.44	3327162.88	Аналитический метод	Mt= 0,10	
1409	389331.54	3327167.65	Аналитический метод	Mt= 0,10	
1406	389336.33	3327166.55	Аналитический метод	Mt= 0,10	

## ОПИСАНИЕ МЕСТОПОЛОЖЕНИЯ ГРАНИЦ

Граница с. Мамоны Иркутский район Иркутской области

## Сведения о местоположении границ объекта землеустройства

1410	389103.01	3327220.25	Аналитический метод	Mt= 0,10	
1411	389101.91	3327215.47	Аналитический метод	Mt= 0,10	
1412	389097.14	3327216.57	Аналитический метод	Mt= 0,10	
1413	389098.24	3327221.34	Аналитический метод	Mt= 0,10	
1410	389103.01	3327220.25	Аналитический метод	Mt= 0,10	
1414	388853.31	3327272.45	Аналитический метод	Mt= 0,10	
1415	388854.40	3327277.23	Аналитический метод	Mt= 0,10	
1416	388859.18	3327276.13	Аналитический метод	Mt= 0,10	
1417	388858.08	3327271.35	Аналитический метод	Mt= 0,10	
1414	388853.31	3327272.45	Аналитический метод	Mt= 0,10	
1418	388352.52	3327392.76	Аналитический метод	Mt= 0,10	
1419	388351.43	3327387.99	Аналитический метод	Mt= 0,10	
1420	388346.65	3327389.09	Аналитический метод	Mt= 0,10	
1421	388347.75	3327393.86	Аналитический метод	Mt= 0,10	
1418	388352.52	3327392.76	Аналитический метод	Mt= 0,10	
1422	388145.39	3327440.39	Аналитический метод	Mt= 0,10	
1423	388144.29	3327435.62	Аналитический метод	Mt= 0,10	
1424	388139.52	3327436.71	Аналитический метод	Mt= 0,10	
1425	388140.62	3327441.49	Аналитический метод	Mt= 0,10	
1422	388145.39	3327440.39	Аналитический метод	Mt= 0,10	
1426	393278.97	3323879.47	Аналитический метод	Mt= 0,10	
1427	393221.46	3323993.87	Аналитический метод	Mt= 0,10	
1428	393213.18	3323998.32	Аналитический метод	Mt= 0,10	
1429	393210.86	3323919.87	Аналитический метод	Mt= 0,10	
1430	393212.85	3323919.97	Аналитический метод	Mt= 0,10	
1431	393213.21	3323914.40	Аналитический метод	Mt= 0,10	
1432	393210.70	3323914.25	Аналитический метод	Mt= 0,10	
1433	393210.17	3323882.21	Аналитический метод	Mt= 0,10	
1434	393219.08	3323659.77	Аналитический метод	Mt= 0,10	
1435	393223.77	3323660.07	Аналитический метод	Mt= 0,10	
1436	393223.96	3323654.49	Аналитический метод	Mt= 0,10	
1437	393219.31	3323654.18	Аналитический метод	Mt= 0,10	
1438	393224.28	3323545.65	Аналитический метод	Mt= 0,10	
1439	393226.68	3323441.03	Аналитический метод	Mt= 0,10	
1440	393241.54	3323441.53	Аналитический метод	Mt= 0,10	
1441	393263.10	3323449.31	Аналитический метод	Mt= 0,10	
1442	393286.46	3323461.29	Аналитический метод	Mt= 0,10	
1443	393294.85	3323485.25	Аналитический метод	Mt= 0,10	
1444	393290.05	3323502.62	Аналитический метод	Mt= 0,10	
1445	393282.87	3323518.20	Аналитический метод	Mt= 0,10	
1446	393268.49	3323538.56	Аналитический метод	Mt= 0,10	
1447	393277.47	3323560.73	Аналитический метод	Mt= 0,10	
1448	393280.47	3323595.47	Аналитический метод	Mt= 0,10	

## ОПИСАНИЕ МЕСТОПОЛОЖЕНИЯ ГРАНИЦ

Граница с. Мамоны Иркутский район Иркутской области

## Сведения о местоположении границ объекта землеустройства

1449	393275.68	3323622.42	Аналитический метод	Mt= 0,10	
1450	393264.30	3323635.60	Аналитический метод	Mt= 0,10	
1451	393235.55	3323648.18	Аналитический метод	Mt= 0,10	
1452	393236.74	3323720.65	Аналитический метод	Mt= 0,10	
1453	393230.75	3323762.58	Аналитический метод	Mt= 0,10	
1454	393244.60	3323758.04	Аналитический метод	Mt= 0,10	
1455	393253.53	3323749.76	Аналитический метод	Mt= 0,10	
1456	393264.90	3323740.54	Аналитический метод	Mt= 0,10	
1457	393291.25	3323701.49	Аналитический метод	Mt= 0,10	
1458	393315.81	3323579.89	Аналитический метод	Mt= 0,10	
1459	393327.79	3323519.99	Аналитический метод	Mt= 0,10	
1460	393355.94	3323463.09	Аналитический метод	Mt= 0,10	
1461	393406.85	3323410.98	Аналитический метод	Mt= 0,10	
1462	393467.35	3323289.98	Аналитический метод	Mt= 0,10	
1463	393486.51	3323230.85	Аналитический метод	Mt= 0,10	
1464	393582.52	3323248.62	Аналитический метод	Mt= 0,10	
1465	393582.47	3323249.19	Аналитический метод	Mt= 0,10	
1466	393571.65	3323382.07	Аналитический метод	Mt= 0,10	
1467	393552.00	3323623.47	Аналитический метод	Mt= 0,10	
1468	393506.44	3323640.31	Аналитический метод	Mt= 0,10	
1469	393477.78	3323653.19	Аналитический метод	Mt= 0,10	
1426	393278.97	3323879.47	Аналитический метод	Mt= 0,10	
1470	391945.87	3325182.55	Аналитический метод	Mt= 0,10	
1471	391925.82	3325177.32	Аналитический метод	Mt= 0,10	
1472	391946.14	3325146.08	Аналитический метод	Mt= 0,10	
1473	391982.69	3325096.75	Аналитический метод	Mt= 0,10	
1474	392038.20	3325040.87	Аналитический метод	Mt= 0,10	
1475	392155.46	3324935.85	Аналитический метод	Mt= 0,10	
1476	392174.89	3324922.91	Аналитический метод	Mt= 0,10	
1477	392227.10	3324888.70	Аналитический метод	Mt= 0,10	
1478	392429.51	3324795.50	Аналитический метод	Mt= 0,10	
1479	392447.48	3324790.39	Аналитический метод	Mt= 0,10	
1480	392623.91	3324745.39	Аналитический метод	Mt= 0,10	
1481	392621.69	3324748.52	Аналитический метод	Mt= 0,10	
1482	392522.57	3324837.35	Аналитический метод	Mt= 0,10	
1483	392359.18	3324961.68	Аналитический метод	Mt= 0,10	
1484	392307.11	3325015.28	Аналитический метод	Mt= 0,10	
1485	392175.77	3325119.62	Аналитический метод	Mt= 0,10	
1486	392042.49	3325208.39	Аналитический метод	Mt= 0,10	
1470	391945.87	3325182.55	Аналитический метод	Mt= 0,10	
1487	392234.17	3324415.70	Аналитический метод	Mt= 0,10	
1488	392226.73	3324399.15	Аналитический метод	Mt= 0,10	



## ОПИСАНИЕ МЕСТОПОЛОЖЕНИЯ ГРАНИЦ

Граница с. Мамоны Иркутский район Иркутской области

## Сведения о местоположении границ объекта землеустройства

1489	392248.86	3324373.72	Аналитический метод	Mt= 0,10	
1490	392279.65	3324437.14	Аналитический метод	Mt= 0,10	
1491	392248.86	3324449.56	Аналитический метод	Mt= 0,10	
1492	392239.92	3324428.59	Аналитический метод	Mt= 0,10	
1487	392234.17	3324415.70	Аналитический метод	Mt= 0,10	
1493	391684.36	3324488.82	Аналитический метод	Mt= 0,10	
1494	391664.14	3324485.41	Аналитический метод	Mt= 0,10	
1495	391666.72	3324437.12	Аналитический метод	Mt= 0,10	
1496	391687.05	3324438.21	Аналитический метод	Mt= 0,10	
1497	391707.42	3324439.28	Аналитический метод	Mt= 0,10	
1498	391727.76	3324440.37	Аналитический метод	Mt= 0,10	
1499	391748.11	3324441.45	Аналитический метод	Mt= 0,10	
1500	391768.44	3324442.54	Аналитический метод	Mt= 0,10	
1501	391765.25	3324502.45	Аналитический метод	Mt= 0,10	
1502	391745.04	3324499.04	Аналитический метод	Mt= 0,10	
1503	391724.82	3324495.63	Аналитический метод	Mt= 0,10	
1504	391704.60	3324492.23	Аналитический метод	Mt= 0,10	
1493	391684.36	3324488.82	Аналитический метод	Mt= 0,10	
1505	391281.61	3324401.83	Аналитический метод	Mt= 0,10	
1506	391253.64	3324380.54	Аналитический метод	Mt= 0,10	
1507	391274.63	3324352.97	Аналитический метод	Mt= 0,10	
1508	391307.05	3324368.42	Аналитический метод	Mt= 0,10	
1505	391281.61	3324401.83	Аналитический метод	Mt= 0,10	
1509	388824.14	3326105.20	Аналитический метод	Mt= 0,10	
1510	388821.26	3326096.88	Аналитический метод	Mt= 0,10	
1511	388829.77	3326093.93	Аналитический метод	Mt= 0,10	
1512	388832.64	3326102.25	Аналитический метод	Mt= 0,10	
1509	388824.14	3326105.20	Аналитический метод	Mt= 0,10	
1513	386769.66	3327833.50	Аналитический метод	Mt= 0,10	
1514	386814.95	3327873.44	Аналитический метод	Mt= 0,10	
1515	386828.29	3327902.12	Аналитический метод	Mt= 0,10	
1516	386834.93	3327971.32	Аналитический метод	Mt= 0,10	
1517	386828.31	3328014.87	Аналитический метод	Mt= 0,10	
1518	386786.64	3328047.12	Аналитический метод	Mt= 0,10	
1519	386672.82	3327936.06	Аналитический метод	Mt= 0,10	
1513	386769.66	3327833.50	Аналитический метод	Mt= 0,10	

**ОПИСАНИЕ МЕСТОПОЛОЖЕНИЯ ГРАНИЦ**

Граница с. Мамоны Иркутский район Иркутской области

**Сведения о местоположении границ объекта землеустройства****3. Сведения о характерных точках части (частей) границы объекта землеустройства**

Обозначение характерных точек части границы	Координаты, м		Метод определения координат характерной точки	Средняя квадратическая погрешность положения характерной точки (Mt), м	Описание закрепления точки
	X	Y			
-	-	-	-	-	-

<b>ОПИСАНИЕ МЕСТОПОЛОЖЕНИЯ ГРАНИЦ</b>							
Граница с. Мамоны Иркутский район Иркутской области							
<b>Сведения о местоположении измененных (уточненных) границ объекта землеустройства</b>							
<b>1. Система координат МСК-38, зона 3</b>							
<b>2. Сведения о характерных точках границ объекта землеустройства</b>							
Обозначение характерных точек границ	Существующие координаты, м		Измененные (уточненные) координаты, м		Метод определения координат характерной точки	Средняя квадратическая погрешность положения характерной точки (Mt), м	Описание обозначения точки на местности
	X	Y	X	Y			
1	2	3	4	5	6	7	8
-	-		-	-	-	-	-
<b>3. Сведения о характерных точках части (частей) границы объекта землеустройства</b>							
Обозначение характерных точек границ	Координаты, м				Метод определения координат характерной точки	Средняя квадратическая погрешность положения характерной точки (Mt), м	Описание закрепления точки
-	-				-	-	-

**ОПИСАНИЕ МЕСТОПОЛОЖЕНИЯ ГРАНИЦ**  
Граница с. Мамоны Иркутский район Иркутской области

План границ объекта

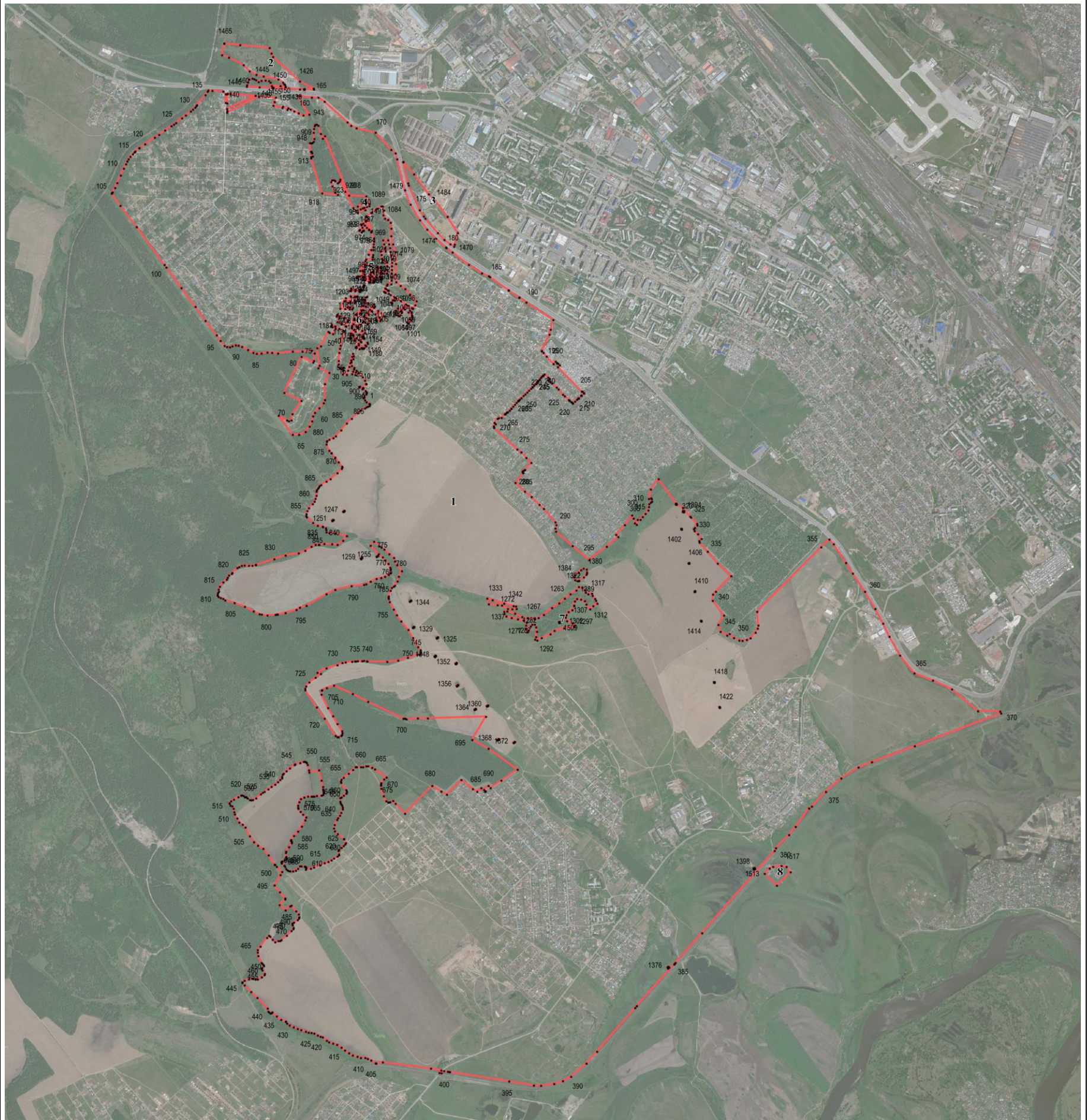

**Используемые условные знаки и обозначения:**

- граница населенного пункта
- 1 — характерная точка границы населенного пункта

Подпись \_\_\_\_\_ Дата " \_\_\_\_\_ " \_\_\_\_\_ г.

масштаб : 50000

Место для отиска печати (при наличии) лица, составившего описание местоположения границ объекта



